



5 วัน 4 คืน

CHONGQING ENSHI

เที่ยว 2 เมือง มหานครฉงชิ่ง-เอนชือ ล่องแพผิงซานแกรนด์แคนยอน

**ทัวร์
ไม่ลง
ร้าน!!**



เที่ยวเต็มบินทรูฟูลเซอร์วิส
ล่องแพชมอ่วผิงซานแกรนด์แคนยอน



หงหยาดิง



ล่องแพมังกร



ถ้าถึงหลง

เมนูพิเศษ!!



หม้อไฟหมาล่า

เดินทาง
ก.ย. 69 - เม.ย. 70

ราคาเริ่มต้น
22,999.

เที่ยวครบ Highlight!!...

- เดินเล่น หมู่บ้านโบราณลือปาถี้
- สัมผัสความอลังการจุดไฮไลท์แห่งเอนชือ แกรนด์แคนยอนผิงซาน
- ตื่นตาตื่นใจกับ รถไฟทะลุถ้ำ / ชมสัญลักษณ์ของเมืองฉงชิ่ง หงหยาดิง
- ซุปบึงกระหน้าพร้อมหาของอร่อย ถนนคนเดินเอนชือ ถนนคนเดินเจี๋ยฟางเป่ย์



น้ำหมัก
กระป๋อง **20** กก.



โรงแรม **4** ดาว



รวมภาษีน้ำมัน



HU-CKG04

กำหนดการเดินทาง

ราคาขายเป็นราคาโปรโมชั่นไม่มีราคาเด็ก /

INFANT เด็กอายุต่ำกว่า 2 ปี ราคา **8,000** บาท / ท่าน

ไม่รวมค่าทิปไกด์ท้องถิ่น+คนขับรถ บาท 2,000/ ท่าน ชำระที่สนามบิน ณ วันเดินทาง

(ชำระทุกท่าน ยกเว้น ทารกอายุไม่เกิน 2 ปี)

***กรณีจอยทัวร์ไม่ใช่ตัวกับทางบริษัทฯ กรุณาเช็คกับทางบริษัทก่อนก่อนทำการจองทุกครั้ง ***

ช่วงการเดินทาง	ผู้ใหญ่พัก ห้องละ 2 ท่าน	พักท่านเดียว จ่ายเพิ่ม	จำนวนที่นั่ง
กันยายน 2569			
04 - 08 ก.ย. 69 (ศ.-อ.)	24,999.-	4,500.-	20
08 - 12 ก.ย. 69 (อ.-ส.)	23,999.-	4,500.-	20
12 - 16 ก.ย. 69 (ส.-พ.)	24,999.-	4,500.-	20
16 - 20 ก.ย. 69 (พ.-อา.)	24,999.-	4,500.-	20
20 - 24 ก.ย. 69 (อา.-พฤ.)	22,999.-	4,500.-	20
24 - 28 ก.ย. 69 (พฤ.-จ.)	24,999.-	4,500.-	20
28 ก.ย. - 02 ต.ค. 69 (จ.-ศ.)	24,999.-	4,500.-	20
ตุลาคม 2569			
02 - 06 ต.ค. 69 (ศ.-อ.)	25,999.-	4,500.-	20
06 - 10 ต.ค. 69 (อ.-ส.)	23,999.-	4,500.-	20
10 - 14 ต.ค. 69 (ส.-พ.) วันนวมินทรมหาราช	25,999.-	4,500.-	20
14 - 18 ต.ค. 69 (พ.-อา.)	24,999.-	4,500.-	20

18 - 22 ต.ค. 69 (อา.-พฤ.)	23,999.-	4,500.-	20
22 - 26 ต.ค. 69 (พฤ.-จ.) วันปิยมหาราช	25,999.-	4,500.-	20
26 - 30 ต.ค. 69 (จ.-ศ.)	23,999.-	4,500.-	20
30 ต.ค. - 03 พ.ย. 69 (ศ.-อ.)	24,999.-	4,500.-	20
พฤศจิกายน 2569			
03 - 07 พ.ย. 69 (อ.-ส.)	23,999.-	4,500.-	20
07 - 11 พ.ย. 69 (ส.-พ.)	24,999.-	4,500.-	20
11 - 15 พ.ย. 69 (พ.-อา.)	24,999.-	4,500.-	20
15 - 19 พ.ย. 69 (อา.-พฤ.)	23,999.-	4,500.-	20
19 - 23 พ.ย. 69 (พฤ.-จ.)	24,999.-	4,500.-	20
23 - 27 พ.ย. 69 (จ.-ศ.)	23,999.-	4,500.-	20
27 พ.ย. - 01 ธ.ค. 69 (ศ.-อ.)	24,999.-	4,500.-	20
ธันวาคม 2569			
01 - 05 ธ.ค. 69 (อ.-ส.) วันพ่อแห่งชาติ	24,999.-	4,500.-	20
05 - 09 ธ.ค. 69 (ส.-พ.) วันพ่อแห่งชาติ	24,999.-	4,500.-	20
09 - 13 ธ.ค. 69 (พ.-อา.) วันรัฐธรรมนูญ	25,999.-	4,500.-	20
13 - 17 ธ.ค. 69 (อา.-พฤ.)	23,999.-	4,500.-	20
17 - 21 ธ.ค. 69 (พฤ.-จ.)	24,999.-	4,500.-	20
21 - 25 ธ.ค. 69 (จ.-ศ.)	23,999.-	4,500.-	20

25 - 29 ธ.ค. 69 (ศ.-อ.)	25,999.-	4,500.-	20
29 ธ.ค. 69 - 02 ม.ค. 70 (ศ.-อ.) วันขึ้นปีใหม่	28,999.-	4,500.-	20
มกราคม 2570			
02 - 06 ม.ค. 70 (ส.-พ.)	24,999.-	4,500.-	20
06 - 10 ม.ค. 70 (พ.-อา.)	24,999.-	4,500.-	20
10 - 14 ม.ค. 70 (อา.-พฤ.)	23,999.-	4,500.-	20
14 - 18 ม.ค. 70 (พฤ.-จ.)	24,999.-	4,500.-	20
18 - 22 ม.ค. 70 (จ.-ศ.)	23,999.-	4,500.-	20
22 - 26 ม.ค. 70 (ศ.-อ.)	24,999.-	4,500.-	20
26 - 30 ม.ค. 70 (อ.-ส.)	23,999.-	4,500.-	20
30 ม.ค. - 03 ก.พ. 70 (ส.-พ.)	24,999.-	4,500.-	20
กุมภาพันธ์ 2570			
03 - 07 ก.พ. 70 (พ.-อา.)	26,999.-	4,500.-	20
07 - 11 ก.พ. 70 (อา.-พฤ.)	25,999.-	4,500.-	20
11 - 15 ก.พ. 70 (พฤ.-จ.)	24,999.-	4,500.-	20
15 - 19 ก.พ. 70 (จ.-ศ.)	23,999.-	4,500.-	20
19 - 23 ก.พ. 70 (ศ.-อ.) วันมาฆบูชา	25,999.-	4,500.-	20
23 - 27 ก.พ. 70 (อ.-ส.)	23,999.-	4,500.-	20
27 ก.พ. - 03 มี.ค. 70 (ส.-พ.)	24,999.-	4,500.-	20

มีนาคม 2570			
03 - 07 มี.ค. 70 (พ.-อา.)	24,999.-	4,500.-	20
07 - 11 มี.ค. 70 (อา.-พฤ.)	23,999.-	4,500.-	20
11 - 15 มี.ค. 70 (พฤ.-จ.)	24,999.-	4,500.-	20
15 - 19 มี.ค. 70 (จ.-ศ.)	23,999.-	4,500.-	20
19 - 23 มี.ค. 70 (ศ.-อ.)	24,999.-	4,500.-	20
23 - 27 มี.ค. 70 (อ.-ส.)	23,999.-	4,500.-	20
27 - 31 มี.ค. 70 (ส.-พ.)	24,999.-	4,500.-	20
31 มี.ค. - 04 เม.ย. 70 (พ.-อา.)	24,999.-	4,500.-	20
เมษายน 2570			
04 - 08 เม.ย. 70 (อา.-พฤ.) วันจักรี	25,999.-	4,500.-	20
08 - 12 เม.ย. 70 (พฤ.-จ.)	26,999.-	4,500.-	20

กรณีพัก 3 ท่าน/ห้อง ทางโรงแรมจะทำการเสริมเตียงให้เท่านั้น การเสริมเตียงจะขึ้นอยู่กับนโยบายของโรงแรมนั้น ๆ (บางโรงแรมใช้เตียง SGL ในการเสริมเตียง บางโรงแรมจะใช้ฟูกในการเสริมเตียง) กรณีที่ห้อง TRP เต็ม ทางบริษัทอาจจะต้องปรับไปนอนห้องพักสำหรับ 1 ท่าน 1 ห้องและสำหรับ 2 ท่าน 1 ห้อง

กรณีที่ท่านที่ต้องการ ห้อง Double Room (เตียงใหญ่ 1 เตียง) ทางบริษัทจะทำการ Request ให้ก่อน หากไม่ได้ ทางบริษัทจะจัดเป็นห้อง TWIN (เตียงแฝด) ให้สำหรับ 2 ท่าน

วันที่	รายการทัวร์	มื้ออาหาร		
		เช้า	กลางวัน	ค่ำ
วันแรก	สนามบินนานาชาติสุวรรณภูมิ – สนามบินนานาชาติ ฉงชิ่งเจียงเป่ย์ HU424 (BKK – CKG 11.45 น.-16.05 น.) – ถนนคนเดินเจียงฟางเป่ย์ – หงหยาดั่ง ➡ CHONGQING SHENGJIA HOTEL หรือเทียบเท่า	-	-	
วันที่สอง	เมืองฉงชิ่ง – นั่งรถไฟความเร็วสูงสู่เมืองเฉินซือ (รวมค่าตั๋วรถไฟ) – เมืองเฉินซือ – อุทยานถ้ำเถิงหลง (รวมรถแบตเตอรี่ ไม่รวม อุโมงค์สายพาน) – แม่น้ำเซียนซานกั๋งสู๋ – ล่องแพมังกรในแม่น้ำ กั๋งสู๋ (รวมค่าแพเรือ) ➡ ENSHI MEIHAO LIZHI HOTEL หรือเทียบเท่า			
วันที่สาม	แกรนด์แคนยอนผิงซาน (รวมบัตรเข้าชม) – ล่องเรือชมวิวหุบเขา ผิงซาน (รวมค่าล่องเรือ) – ถนนคนเดินเฉินซือเมืองเทพธิดาชาว ถู่เจีย ➡ ENSHI MEIHAO LIZHI HOTEL หรือเทียบเท่า			
วันที่สี่	เมืองเฉินซือ – นั่งรถไฟความเร็วสูงสู่เมืองฉงชิ่ง (รวมค่าตั๋วรถไฟ) – เมืองฉงชิ่ง – หมู่บ้านโบราณสี่ปาตี – ชมรถไฟฟ้าทะเลตุ๊ก – ดึกตะเกียบ (ด้านนอก) OPTION (ราคา 300 หยวน/ท่าน 5 ท่านขึ้นไปออกเดินทาง) ○ ล่องเรือแม่น้ำเหลียงเจียง ➡ CHONGQING SHENGJIA HOTEL หรือเทียบเท่า			
วันที่ห้า	สนามบินนานาชาติฉงชิ่งเจียงเป่ย์ – สนามบินนานาชาติสุวรรณภูมิ HU423 (CKG – BKK 08.15 น.-10.35 น.)		-	-

วันแรก สนามบินสุวรรณภูมิ - สนามบินนานาชาติฉงชิ่งเจียงเป๋ย - ถนนคนเดินเจียงฟางเป๋ย - หงหยาดั่ง

08.30 น. สมาชิกทุกท่านพร้อมกัน ณ ท่าอากาศยานสุวรรณภูมิ ชั้น 4 อาคารผู้โดยสารขาออก เคาน์เตอร์สายการบิน HAINAN AIRLINES โดยเจ้าหน้าที่คอยจัดเตรียมเอกสารการเดินทางสำหรับทุกท่าน และนำท่านโหลดสัมภาระ

11.45 น. นำท่านออกเดินทางสู่ ท่าอากาศยานนานาชาติฉงชิ่งเจียงเป๋ย ประเทศจีน โดยสายการบิน HAINAN AIRLINES เที่ยวบินที่ HU424 (บริการอาหารบนเครื่อง)

(ใช้เวลาเดินทางประมาณ 4 ชั่วโมง 20 นาที เวลาท้องถิ่นเร็วกว่าประเทศไทย 1 ชั่วโมง กรุณาปรับนาฬิกาของท่านเป็นเวลาท้องถิ่นเพื่อสะดวกในการนัดหมาย)

***** หมายเหตุ : เคาน์เตอร์เช็คอินปิดบริการก่อนเวลาเครื่องออก 60 นาที และไม่มีประกาศเตือนผู้โดยสารขึ้นเครื่อง ดังนั้นผู้โดยสารจำเป็นต้องพร้อม ณ ประตูขึ้นเครื่องก่อนเวลาเครื่องออกอย่างน้อย 45 นาที *****



สายการบิน HAINAN AIRLINES ใช้เครื่อง BOING 737-800 จำนวน 180 ที่นั่ง จัดที่นั่งแบบ 3-3 ตัวเครื่องบินเป็นตักรูปสำหรับคนพิการ ระบบของสายการบินจะทำการแรนดอมที่นั่ง ซึ่งไม่สามารถล็อกหรือเลือกระบุที่นั่งได้ น้ำหนักกระเป๋า 20 กก. 1 ใบ/ท่าน ขึ้นเครื่องไม่เกิน 7กก. 1 ใบ/ท่าน

16.05 น. ถึง ท่าอากาศยานนานาชาติฉงชิ่งเจียงเป๋ย ประเทศจีน หลังผ่านพิธีศุลกากรและตรวจคนเข้าเมืองพร้อมรับสัมภาระเรียบร้อยแล้ว
จากนั้นนำท่านเดินทางสู่ ถนนคนเดินเจียงฟางเป๋ย แหล่งช้อปปิ้งและสถานที่ท่องเที่ยวสำคัญ ย่านการค้าที่คึกคักที่สุด แห่งหนึ่งของเมืองฉงชิ่ง มีห้างสรรพสินค้า, ร้านอาหาร, โรงแรม, สตรีทฟู้ดและเป็นศูนย์กลางความบันเทิง จุดท่องเที่ยวยอดนิยมที่ดึงดูดนักท่องเที่ยวจำนวนมาก



จากนั้นนำท่านเดินทางสู่ **ถ้าหงยา หรือ หงหยาดัง (Hongyadong)** หมู่อาคารยกได้สูง ความสูง 11 ชั้น ในย่านธุรกิจ เจียฟางเป่ย์ ใน ฉงชิ่ง หมู่อาคารเหล่านี้สร้างเข้าไปในหน้าผาที่ยื่นออกสู่ชายฝั่งทิศใต้ของแม่น้ำเจียหลิง และเป็นหนึ่งในสถานที่ท่องเที่ยวที่เป็นที่นิยม หงหยาดังประกอบด้วยร้านค้าและโรงแรม ชั้นสี่ของหงหยาดังเป็นตลาดอาหารและมีร้านค้าเครื่องเทศโดยเฉพาะ หม่าล่า ชั้นบนสุดยังมีจุดชมทิวทัศน์ของแม่น้ำเจียหลิง



คำ

รับประทานอาหารเย็น ณ ภัตตาคาร

หลังรับประทานอาหารค่ำ นำท่านเดินทางสู่ที่พัก

🏠 CHONGQING SHENGJIA HOTEL หรือเทียบเท่า

กรณีท่านต้องการห้อง **DOUBLE ROOM** เนื่องจากโรงแรมที่จีน มีห้อง DBL ไม่มาก ทางบริษัททำการ Request ให้อ่อน หากไม่ได้ ทางบริษัทจะปรับเป็นห้อง TWN (เตียงแฝด) สำหรับ 2 ท่าน

กรณีท่านต้องการห้อง **TRIPLE ROOM** พัก 3 ท่าน เนื่องจากโรงแรมที่จีน มีห้อง TRP ไม่มาก กรณีมีห้อง ทางโรงแรมจะทำการเสริมเตียงให้เท่านั้น กรณีห้อง TRP เต็มหรือไม่มี ทางบริษัทจะปรับเป็นห้องพัก 1 ท่าน 1 ห้อง และสำหรับ 2 ท่าน 1 ห้องแทน

วันที่สอง

เมืองฉงชิ่ง - นั่งรถไฟความเร็วสูงสู่เมืองเอินชือ (รวมค่าตั๋วรถไฟ) - เมืองเอินชือ - อุทยานถ้ำเถิงหลง (รวมรถแบตเตอร์รี่ ไม่รวมอุโมงค์สายพาน) - แม่น้ำเซียนซานก้งสูย - ล่องแพมังกรในแม่น้ำก้งสูย (รวมค่าล่องแพ)

เช้า

รับประทานอาหารเช้า ณ ห้องอาหารของโรงแรม

หลังรับประทานอาหารเช้า นำท่าน **นั่งรถไฟความเร็วสูง (รวมค่าตั๋วรถไฟ)** จากเมืองฉงชิ่ง เดินทางสู่ **เมืองเอินชือ** เมืองท่องเที่ยวทางธรรมชาติและวัฒนธรรม มีแหล่งท่องเที่ยวทางธรรมชาติที่ขึ้นชื่อที่สวยงามหลายแห่ง นำท่านแวะชม และเลือกซื้อสินค้าพื้นเมืองของเอินชือ นำท่านออกเดินทางสู่ **อุทยานถ้ำเถิงหลง (รวมรถแบตเตอร์รี่ ไม่รวมอุโมงค์สายพาน)** คือหนึ่งในถ้ำหินปูนที่ยิ่งใหญ่และอลังการที่สุดของจีน ภายในเป็นโพรงถ้ำขนาดมหึมาที่สามารถรองรับทั้งน้ำตกใต้ดิน แม่น้ำ และพื้นที่จัดแสดงได้อย่างน่าทึ่ง ความพิเศษอยู่ที่การผสมผสานธรรมชาติอันยิ่งใหญ่เข้ากับ ระบบแสงสีและเทคโนโลยีสมัยใหม่ ที่ส่องเน้นผนังถ้ำ หินงอก หินย้อย และโถงถ้ำให้ดูราวกับโลกแฟนตาซี การเดินชมถ้ำจึงไม่อึดอัด แต่เต็มไปด้วยความตื่นตา ตื่นใจ ทั้งความโอ่อ่าของธรรมชาติและบรรยากาศลึกลับ ทำให้อุทยานถ้ำเถิงหลงเป็นจุดหมายที่ “ว้าว” ตั้งแต่ก้าวแรกจนก้าวสุดท้ายของการเยือน



กลางวัน

รับประทานอาหารกลางวัน ณ ภัตตาคาร

หลังรับประทานอาหารกลางวัน นำท่านเดินทางสู่ เมืองเสวียนเอิน สัมผัสบรรยากาศริม แม่น้ำเซียนชาน กังส่วย ที่เป็นตึกภาพฝันอันอบอุ่น และโรมานติก แสงไฟละลานตา จะเริ่มส่องสะท้อนผิวน้ำเป็นเงาระยิบระยับ บ้านเรือน และอาคารสไตล์จีนโบราณเรียงรายสองฝั่งแม่น้ำ ดูราวกับฉากเมืองในเทพนิยาย เหมาะทั้งกับการถ่ายภาพ การเดินเล่น และการปล่อยใจให้ไหลไปตามสายน้ำอย่างแท้จริง



นำท่านสัมผัสประสบการณ์สุดตื่นเต้น ร่วมกิจกรรม ล่องแพมังกรในแม่น้ำเซียนชานกังส่วย (รวมค่าแพเรือ) ท่ามกลางบรรยากาศยามค่ำคื่น พร้อมเลือกสนุกกับกิจกรรมหลากหลายยามราตรี ไม่ว่าจะเป็นการเดินเล่น เลียบฝั่งชมแสงไฟเมือง นั่งเรือหรือแพไม้ไผ่ชมทัศนียภาพสองฟากแม่น้ำ ลิ้มรสอาหารพื้นเมือง ไปจนถึงชมการแสดงน้ำพุแสงสีที่สวยงามตระการตา

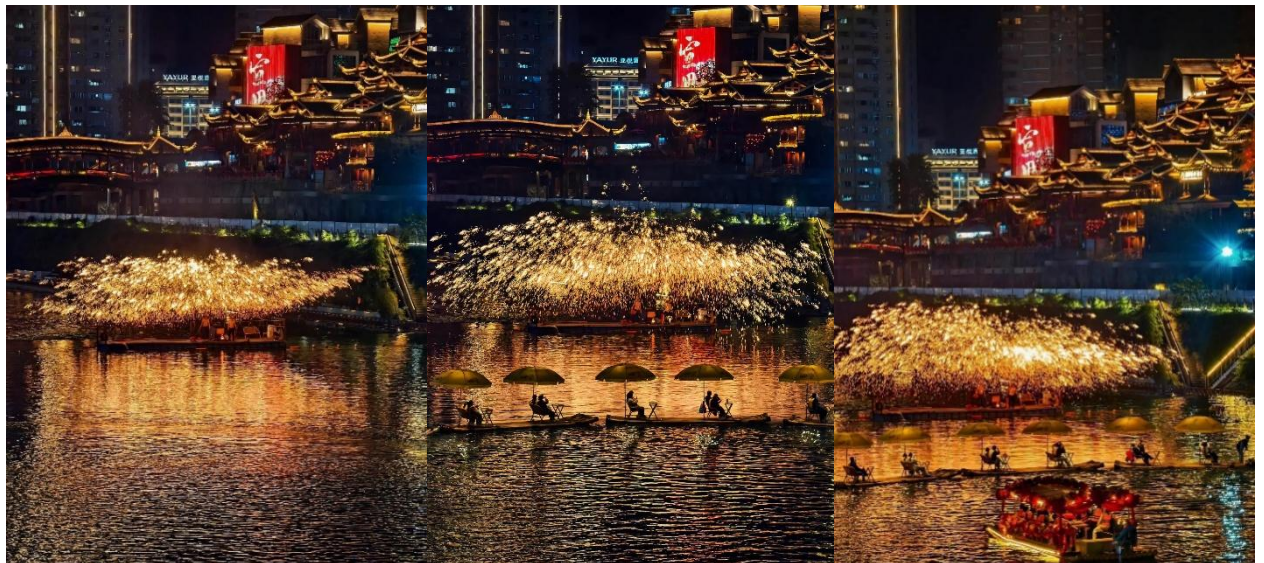

ค่ำ

รับประทานอาหารเย็น ณ ภัตตาคาร

หลังรับประทานอาหารค่ำ นำท่านเดินทางสู่ที่พัก

📍 ENSHI MEIHAO LIZHI HOTEL หรือเทียบเท่า

กรณีท่านต้องการห้อง **DOUBLE ROOM** เนื่องจากโรงแรมที่จีน มีห้อง DBL ไม่มาก ทางบริษัททำการ Request ให้ก่อน หากไม่ได้ ทางบริษัทจะปรับเป็นห้อง TWN (เตียงแฝด) สำหรับ 2 ท่าน

กรณีท่านต้องการห้อง **TRIPLE ROOM** พัก 3 ท่าน เนื่องจากโรงแรมที่จีน มีห้อง TRP ไม่มาก กรณีมีห้อง ทางโรงแรมจะทำการเสริมเตียงให้เท่านั้น กรณีห้อง TRP เต็มหรือไม่มี ทางบริษัทจะปรับเป็นห้องพัก 1 ท่าน 1 ห้อง และสำหรับ 2 ท่าน 1 ห้องแทน

วันที่สาม

แกรนด์แคนยอนผิงซาน (รวมบัตรเข้าชม) – ล่องเรือชมวิวหุบเขาผิงซาน (รวมค่าล่องเรือ)
- ถนนคนเดินเอินซือเมืองเทพธิดาชาวถู่เจีย

เช้า

รับประทานอาหารเช้า ณ ห้องอาหารของโรงแรม

หลังรับประทานอาหารเช้า นำท่านเดินทางสู่ **แกรนด์แคนยอนผิงซาน (รวมบัตรเข้าชม)** หุบเขาธรรมชาติสุดอลังการ ซ่อนตัวลึกเข้าไปในป่า และลำน้ำสีเขียวมรกตใสจนเห็นก้อนหินใต้น้ำ จากการกัดเซาะของสายน้ำ และการเคลื่อนตัวของชั้นหินต่อเนื่องยาวนานนับล้านปี จนกลายเป็นผาหินสูงชัน หน้าผาตัดลึก และร่องหุบเขาคดเคี้ยวราวกับประติมากรรมยักษ์ของธรรมชาติ นำมาซึ่งความสงบเงียบสงบ แต่ยิ่งใหญ่เหมือนหลุดเข้าไปในภาพวาดจีนโบราณ

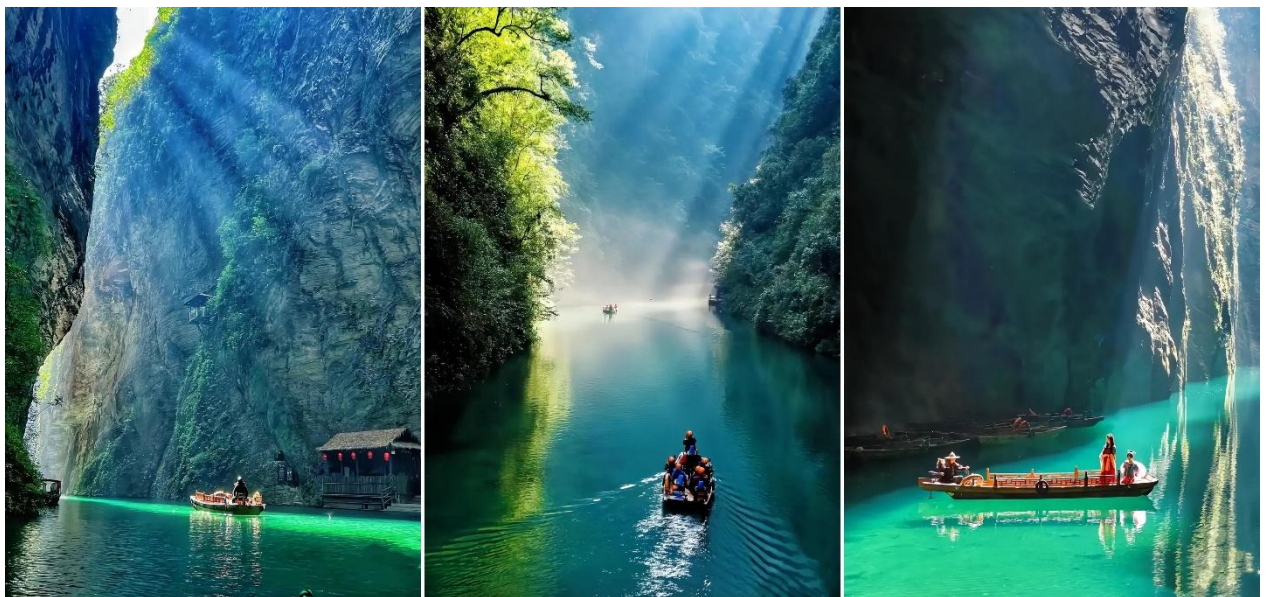

กลางวัน

รับประทานอาหารกลางวัน ณ ภัตตาคาร

หลังรับประทานอาหารกลางวันนำท่าน **ล่องชมวิวนุ้บเขาผิงซาน (รวมค่าล่องเรือ)** ลัดเลาะผ่านผาสูง น้ำตกรเล็ก ๆ และโค้งน้ำคดเคี้ยว ให้ได้ชมธรรมชาติแบบใกล้ชิดกว่า 18 กิโลเมตร ชมภาพแสงแดดสะท้อนผิวน้ำ เป็นประกาย ฟังเสียงน้ำไหลกับเสียงลมพัดผ่านผา ทั้งตื่นเต้น ผ่อนคลาย และสวยสะกดแบบไม่ต้องแต่งเติม เหมาะกับคนที่อยากหนีเมืองไปสัมผัสธรรมชาติระดับแกรนด์แคนยอนของจีนในบรรยากาศโรแมนติก และน่าจดจำ



*****เพื่อความสะดวกและต่อเนื่องของการท่องเที่ยว หากแกรนด์แคนยอนผิงซานไม่สามารถเข้าชมได้ ทางบริษัทขอสงวนสิทธิ์ในการเปลี่ยนแปลงรายการท่องเที่ยวจาก แกรนด์แคนยอนผิงซาน ไปยังสถานที่ทดแทน เป็นสถานที่ท่องเที่ยวระดับ 4A แทน ได้แก่ อุทยานต๋ิงซิงกู่ โดยโปรแกรม รวมค่าเข้าชม + รถอุทยาน + จุดชมวิวสะพานกระจกเรียบร้อยแล้ว โดยไม่กระทบต่อภาพรวมของโปรแกรม *****

อุทยานต๋ิงซิงกู่ อุทยานธรณีวิทยาธรรมชาติชื่อดังของเมืองเอินซือ มีชื่อเสียงในด้านหุบเขาลึก ภูมิประเทศที่แปลกตา ลำธารใส และทรัพยากรทางนิเวศวิทยาที่อุดมสมบูรณ์ มีจุดเด่นคือโกรกธารที่ไหลผ่านหุบเขา มีลำธารสีมรกตใส และยังมีสะพานกระจกที่ทอดข้ามระหว่างภูเขาสองลูก เป็นสะพานแขวนกระจกที่ยาวที่สุดและสูงที่สุดในมณฑลหูเป่ย์เลย และยังมีระเบียงชมวิวลัดเลาะไปตามหน้าผาอายุกว่า 250 ล้านปี และยังมีจุดชมวิวหินรูปร่างคล้าย “ปากนกอินทรี” กับ “ใบหน้าคน” เป็นความมหัศจรรย์ที่เกิดขึ้นจากธรรมชาติ



จากนั้นนำท่านสู่ **ถนนคนเดินเมืองเทพิตาชาวูเจีย** เมืองวัฒนธรรมสุดคึกคัก เต็มไปด้วยสีสันและบรรยากาศแบบชนเผ่าจีนโบราณที่ผสมผสานความทันสมัยเข้ามาอย่างลงตัว มีถนนโบราณยาวเรียงรายด้วยอาคารไม้สไตล์เก๋ โคมแดงนับร้อยส่องแสงยามค่ำคืน สองข้างทางอัดแน่นด้วยร้านของที่ระลึก งานหัตถกรรม ผ้าปัก เครื่องเงิน ร้านขนมพื้นเมือง เครื่องเล่น และร้านอาหารท้องถิ่นที่ให้เดินชิมเดินช้อปปิ้งได้ไม่มีเบื่อ



ค่ำ

รับประทานอาหารเย็น ณ ภัตตาคาร

หลังรับประทานอาหารค่ำ นำท่านเดินทางสู่ที่พัก

 **ENSHI MEIHAO LIZHI HOTEL หรือเทียบเท่า**

กรณีท่านต้องการห้อง DOUBLE ROOM เนื่องจากโรงแรมที่จีน มีห้อง DBL ไม่มาก ทางบริษัททำการ Request ให้ก่อน หากไม่ได้ ทางบริษัทจะปรับเป็นห้อง TWN (เตียงแฝด) สำหรับ 2 ท่าน

กรณีท่านต้องการห้อง TRIPLE ROOM พัก 3 ท่าน เนื่องจากโรงแรมที่จีน มีห้อง TRP ไม่มาก กรณีมีห้อง ทางโรงแรมจะทำการเสริมเตียงให้เท่านั้น กรณีห้อง TRP เต็มหรือไม่มี ทางบริษัทจะปรับเป็นห้องพัก 1 ท่าน 1 ห้อง และสำหรับ 2 ท่าน 1 ห้องแทน

วันที่สี่

เมืองเฉินซือ – นั่งรถไฟความเร็วสูงสู่เมืองจงชิ่ง (รวมค่าตั๋วรถไฟ) – เมืองจงชิ่ง – หมู่บ้านโบราณสื่อปาตี – ชมรถไฟฟ้าทะเลตุ๊ก – ตึกตะเกียบ (ด้านนอก)

เช้า

รับประทานอาหารเช้า ณ ห้องอาหารของโรงแรม

หลังรับประทานอาหารเช้า **นั่งรถไฟความเร็วสูง (รวมค่าตั๋วรถไฟ)** จากเมืองเฉินซือ เดินทางสู่ **เมืองจงชิ่ง** ประเทศจีน เมืองนี้มีชื่อเสียงเรื่อง รถไฟฟ้าทะเลตุ๊ก, หม้อไฟหม่าล่าเผ็ดร้อน, และเป็น ศูนย์กลางเศรษฐกิจ และอุตสาหกรรมสำคัญ

นำท่านชม หมู่บ้านโบราณสื่อปาที่ ย่านเมืองเก่าในตำนาน ที่ซ่อนตัวอยู่ท่ามกลางตึกสูงของมหานครสมัยใหม่ เป็นพื้นที่ที่ยังคงวิถีชีวิตดั้งเดิมของชาวฉงชิ่งเอาไว้ได้อย่างชัดเจน จุดเด่นคือบันไดหินทอดยาวลงสู่ชุมชนบ้านเรือนเก่า ซอยแคบ ๆ ร้านค้าพื้นเมือง และกลิ่นอายประวัติศาสตร์ที่สัมผัสได้ทุกอย่างก้าว เดินแล้วเหมือนได้ย้อนเวลากลับไปหลายสิบปี ที่นี่เคยเป็นศูนย์กลางการค้าสำคัญในอดีต ปัจจุบันได้รับการบูรณะให้ผสมผสานระหว่างความเก่าและความใหม่อย่างลงตัว เหมาะทั้งเดินเล่น ถ่ายรูป และเรียนรู้เรื่องราวของเมือง ใครอยากเห็น “ฉงชิ่งในอีกมุมหนึ่ง” ที่ไม่ใช่แค่แสงสีและตึกสูง



กลางวัน

รับประทานอาหารกลางวัน ณ ภัตตาคาร

หลังรับประทานอาหารกลางวัน นำท่านชม รถไฟฟ้าทะลุตึก แลนด์มาร์กเมืองฉงชิ่งรถไฟฟ้าสาย 2 ของมหานครฉงชิ่ง ที่กำลังวิ่งผ่านสถานีหลีจื่อปา (Liziba Station) ด้วยการเป็นสถานีที่รถไฟแล่นทะลุตึกสูงได้โดยไม่ต้องรื้อถอนตึกดังกล่าว และใช้พื้นที่เพียง 2 ชั้นของตัวอาคารเท่านั้น ในขณะเดียวกัน ผู้ที่อาศัยอยู่ในอาคารก็ไม่ต้องกังวลเรื่องเสียงรบกวน เพราะได้มีการออกแบบที่ช่วยลดเสียงการทำงานของรถไฟด้วยอุปกรณ์ชนิดพิเศษ ทำให้รถไฟฟ้าสายดังกล่าวมีเสียงดังเท่ากับเครื่องล้างจาน



นำท่าน ถ่ายภาพด้านนอก **ตึกตะเกียบ** อีกหนึ่งในสัญลักษณ์ของเมืองฉงชิ่ง ศูนย์จัดแสดงงานศิลปะ อาคารนี้ ถูกออกแบบให้มีรูปร่างคล้ายกอง "ตะเกียบยักษ์" สีดำและแดงที่วางซ้อนกันเป็นชั้นๆ ที่ส่วนปลายของ ตะเกียบสีแดง จะมีตัวอักษรจีนคำว่า "กั๋ว" ประทับอยู่ ซึ่งมีความหมายถึงชาติหรือประเทศ สื่อถึงความเป็น อันหนึ่งอันเดียวกันและความภาคภูมิใจในชาติ ส่วนที่ปลายตะเกียบสีดำ จะมีอักษรจีนคำว่า "ไท่" ประทับอยู่ ซึ่งหมายถึงความเจียบสงบหรือความอุดมสมบูรณ์ แสดงถึงความสงบและความเจริญรุ่งเรือง



เลือกซื้อ **OPTION TOUR!!**

OPTION TOUR : ล่องเรือแม่น้ำเหลียงเจียง ชมวิวค่าคืนฉงชิ่ง

5 ท่านขึ้นไปออกเดินทาง ราคา 300 หยวน/ท่าน



“ถ้าไม่ได้ชมวิวกว้างคืน ก็เหมือนมาไม่ถึงฉงชิ่ง” การล่องเรือชมสองแม่น้ำในฉงชิ่ง เส้นทางล่องเรือชมสองแม่น้ำทั้งหมดมีความยาวประมาณ 20 กิโลเมตร ระหว่างทางคุณสามารถชมกลุ่มอาคารโบราณวัตถุของหอกวางตุ้งและหุเป่ย์ที่มีขนาดใหญ่และเรียบง่าย ถนนวัฒนธรรมอาหารหนานปิ่นซึ่งได้รับการขนานนามว่าเป็น “The Bund แห่งฉงชิ่ง” กระจ่างข้ามแม่น้ำสำหรับคนเดินแห่งแรกของประเทศที่ลอดเหนือศีรษะของคุณ วัดฉือหวินซึ่งเป็นวัดแห่งเดียวในประเทศที่พระสงฆ์และแม่ชีอยู่ร่วมกัน สะพานแม่น้ำแยงซี สะพานเฉาเทียนเหมิน จัตุรัสเฉาเทียนเหมินคาบสมุทรยวี่จิง จุดบรรจบของสองแม่น้ำ การแสดงแสงสีเสียงขนาดใหญ่ “Chaotian Yangfan” ย่านธุรกิจใจกลางเมือง Jiefangbei โรงละครฉงชิ่งและพิพิธภัณฑ์วิทยาศาสตร์ Jiangbeizui และพื้นที่ลักษณะพื้นบ้านหงยาตังซึ่งมี “Diaojielou” เป็นสถาปัตยกรรมดั้งเดิม

****ราคา Option Tour อาจมีการเปลี่ยนแปลงได้ขึ้นอยู่กับเรทเงินที่ปรับเปลี่ยน ที่ทำให้ราคาสูงกว่าราคาปกติ ทางบริษัทฯ ขอสงวนสิทธิ์เรียกเก็บบริการดังกล่าวเพิ่มเติม****

ค่ำ รับประทานอาหารค่ำ ณ ภัตตาคาร **เมนูพิเศษ หม้อไฟหมาล่า**
ได้เวลาอันสมควร นำท่านเดินทางกลับที่พัก

↔ CHONGQING SHENGJIA HOTEL หรือเทียบเท่า

กรณีท่านต้องการห้อง DOUBLE ROOM เนื่องจากโรงแรมที่จีน มีห้อง DBL ไม่มาก ทางบริษัททำการ Request ให้อ่อน หากไม่ได้ ทางบริษัทจะปรับเป็นห้อง TWN (เตียงแฝด) สำหรับ 2 ท่าน

กรณีท่านต้องการห้อง TRIPLE ROOM พัก 3 ท่าน เนื่องจากโรงแรมที่จีน มีห้อง TRP ไม่มาก กรณีมีห้อง ทางโรงแรมจะทำการเสริมเตียงให้เท่านั้น กรณีห้อง TRP เต็มหรือไม่มี ทางบริษัทจะปรับเป็นห้องพัก 1 ท่าน 1 ห้อง และสำหรับ 2 ท่าน 1 ห้องแทน

วันที่ห้า **เมืองฉงชิ่ง - สนามบินนานาชาติฉงชิ่งเจียงเป่ย์ - สนามบินนานาชาติสุวรรณภูมิ**

เช้า รับประทานอาหารเช้า ณ ห้องอาหารของโรงแรม หรือ บริการอาหารเช้า SET BOX

สมควรแก่เวลา นำทุกท่านเดินทางสู่ สนามบินนานาชาติฉงชิ่งเจียงเป่ย์





08.15 น. นำท่านออกเดินทางจาก **ท่าอากาศยานนานาชาติฉงชิ่งเจียงเป่ย์ ประเทศจีน** สู่ **สนามบินนานาชาติสุวรรณภูมิ ประเทศไทย** โดย สายการบิน **HAINAN AIRLINES** เที่ยวบินที่ **HU423** (บริการอาหารบนเครื่อง)

10.35 น. เดินทางถึง **สนามบินนานาชาติสุวรรณภูมิ ประเทศไทย** โดยสวัสดิภาพพร้อมความประทับใจ

✓ อัตราค่าบริการนี้รวม

-  ค่าตั๋วเครื่องบินที่ระบุวันเดินทาง ไป-กลับพร้อมคนละ
-  ค่าน้ำหนักกระเป๋าเดินทาง
-  ค่าอาหารตามที่ระบุในรายการ
-  ค่าห้องพักในโรงแรมตามที่ระบุ ในรายการหรือเทียบเท่า (2-3 ท่าน / ห้อง)
-  ค่าประกันอุบัติเหตุในระหว่างการเดินทางคุ้มครองในวงเงินท่านละ 1,000,000 บาท (เงื่อนไขตามกรมธรรม์)
-  ค่าน้ำดื่มวันละ 1 ขวดต่อท่าน
-  ค่าภาษีสนามบินทุกแห่ง ตามรายการ
-  ค่ามัคคุเทศก์ของบริษัทดูแล ตลอด เดินทาง
-  ค่ารถโค้ชรับอากาศยานที่เกี่ยวข้อง ตามรายการ พร้อมคนขับรถ ที่ชำนาญเส้นทาง
-  ค่าเข้าชมสถานที่ท่องเที่ยว ตามรายการ
-  ภาษีมูลค่าเพิ่มค่าบริการ 7 %

✗ อัตราค่าบริการนี้ไม่รวม

-  ไม่รวมค่าทิปไกด์ และ คนขับรถ
-  ไม่รวมค่าธรรมเนียมวีซ่า และดำเนินการยื่นสำหรับลูกค้า
-  ไม่รวมค่าธรรมเนียมน้ำมันและภาษีสนามบิน ในกรณีที่สายการบินมีการปรับขึ้นราคา
-  ไม่รวมค่าใช้จ่ายส่วนตัว อาทิเช่น ค่าธรรมเนียมการจัดทำหนังสือเดินทาง ค่าเครื่องดื่มที่สั่งพิเศษ, ค่าโทรศัพท์, ค่าซักรีด, ค่าน้ำหนักกระเป๋าเกินจากทางสายการบินกำหนดและมากกว่า 1 ใบ, ค่ารักษาพยาบาล กรณีเกิดการเจ็บป่วยจากโรคประจำตัว, ค่ากระเป๋าเดินทางที่ชำรุด หรือของมีค่าที่สูญหายในระหว่างการเดินทาง เป็นต้น



เงื่อนไขสำหรับการจอง

- กรุณาจองล่วงหน้าพร้อมสำเนาหนังสือเดินทางและชำระ **มัดจำ 10,000 บาท ภายใน 24 ชม.** หลังทำการจอง (กรณีลูกค้าทำการจองน้อยกว่าวันเดินทาง 25 วัน ทางบริษัทขอสงวนสิทธิ์ในการเก็บค่าทัวร์เต็มจำนวนทันทีในวันที่ยังจองเท่านั้น)
- **ส่วนที่เหลือชำระก่อนวันเดินทาง 30 วัน** (นับรวมวันเสาร์และวันอาทิตย์)

กรณีราคาทัวร์โปรไฟไหม้ ลดราคาพิเศษเนื่องจากเป็นราคาโปรโมชัน

*** บริษัทขอสงวนสิทธิ์ในการเก็บค่าทัวร์เต็มจำนวนทันทีภายใต้ระยะเวลาตามเงื่อนไขที่ทางบริษัทกำหนด ***

*** หากท่านชำระค่าทัวร์ทั้งหมดหรือบางส่วนเรียบร้อยแล้ว ทางบริษัทถือว่าท่านได้ยอมรับเงื่อนไขและข้อตกลงต่างๆที่ได้ระบุไว้ทั้งหมดนี้แล้ว ***



การยกเลิกสำหรับการจอง

**ตามหลักเกณฑ์ที่เกี่ยวกับการกำหนดอัตราค่าบริการ
คืนให้แก่ลูกค้าท่องเที่ยว 2563**

ยกเลิก 30 วัน ขึ้นไปก่อนกรุ๊ปเดินทาง

- คืนเงินทั้งหมด โดยหักค่าใช้จ่ายตามจริง เช่น ค่าวีซ่า ค่ามัดจำตัวเครื่องบินโรงแรม และค่าใช้จ่ายจำเป็นอื่นๆ

(*** กรณีที่วันเดินทางตรงกับวันหยุดนักขัตฤกษ์ ต้องยกเลิกก่อน 45 วัน ***)

ยกเลิก 15-29 วัน ขึ้นไปก่อนกรุ๊ปเดินทาง

- คืนเงิน 50% จากค่าทัวร์ โดยหักค่าใช้จ่ายตามจริง เช่น ค่าวีซ่า ค่ามัดจำตัวเครื่องบิน โรงแรม และค่าใช้จ่ายจำเป็นอื่นๆ

ยกเลิกน้อยกว่า 15 วัน ก่อนกรุ๊ปเดินทาง

- ขอสงวนสิทธิ์ไม่คืนเงินค่าทัวร์ที่ชำระแล้วทั้งหมด

*** ทางบริษัทฯ ขอสงวนสิทธิ์ความรับผิดชอบใด ๆ ทั้งสิ้นในกรณีดังต่อไปนี้ ***

กรณีมีเหตุยกเลิกทัวร์ โดยไม่ใช่ความผิดของบริษัททัวร์ เช่น มีนโยบายห้ามการเข้าออกของแต่ละประเทศ หรือการยกเลิกเที่ยวบินโดยสายการบินความล่าช้าจากสายการบิน, การประท้วง, การนัดหยุดงาน, การก่อจลาจล, การปิดด่าน, ภัยธรรมชาติ หรือ กรณีที่ท่านถูกปฏิเสธการเข้าหรือออกเมืองจากเจ้าหน้าที่ตรวจคนเข้าเมืองหรือเจ้าหน้าที่กรมแรงงานทั้งจากไทยและต่างประเทศหรือกรมแรงงานสายการบินในประเทศไทยหรือประเทศต่างๆ หรืออันเนื่องมาจากมาตรการที่ส่อไปในทางผิดกฎหมายของประเทศไทยและประเทศต่างๆ การหลบหนี เข้าออกเมือง หรือเอกสารการเดินทางไม่ถูกต้อง ซึ่งอยู่นอกเหนือความรับผิดชอบ ของบริษัทฯ โดยบริษัทฯ จะเก็บเป็นเครดิตหรือเลื่อนการเดินทางในพีเรียดถัดไปให้กับลูกค้า โดยยึดตามนโยบายของสายการบินและโรงแรม และไม่สามารถคืนเงินได้ทุกกรณี

บริษัทฯ ขอสงวนสิทธิ์แจ้งยกเลิกการเดินทางก่อนล่วงหน้า 10 วัน ในกรณีที่ไม่สามารถทำกรุ๊ปเดินทางได้ในกรณีนี้บริษัทฯ ยินดีคืนเงินให้ทั้งหมด (ยกเว้นค่าธรรมเนียมวีซ่าซึ่งได้ชำระไว้กับทางสถานทูตแล้ว กรณีต้องใช้วีซ่า) หรือจัดหาคณะทัวร์อื่นให้ถ้าต้องการ

สำคัญ!! กรุณาศึกษาข้อมูลก่อนทำการจอง

ห้องพักและโรงแรม

ประเภทห้องพัก : **ห้องเดี่ยว (Single) | ห้องคู่ (Twin/Double) | ห้องพักแบบ 3 ท่าน / 3 เตียง (Triple)**

- **ห้องพักแบบ 2 ท่าน / ห้อง (ห้องคู่ 2 เตียง (Twin) / ห้องคู่ 1 เตียง (Double))**

กรณีท่านที่ต้องการ ห้อง Double (เตียงใหญ่ 1 เตียง) ทางบริษัทจะทำการ Request ให้ก่อน หากไม่ได้

ทางบริษัทจะจัดเป็นห้อง TWIN (เตียงแฝด) ให้สำหรับ 2 ท่าน

- **ห้องพักแบบ 3 ท่าน (ห้อง 3 เตียง Triple)**

กรณีห้องพัก 3 ท่าน เนื่องจากโรงแรมบางแห่งอาจจะมีห้องพักประเภท 3 เตียงเดี่ยว อาจมีเป็น 1 เตียงใหญ่กับ 1 เตียงพับเสริม / 1 เตียงใหญ่ กับ 1 โซฟาเบด / ไม่มีห้องพักหรือห้องพัก 3 ท่านเต็ม และจะต้องแยกเป็น 1 ห้องคู่และ 1 ห้องเดี่ยวแทน (โดยไม่คิดค่าใช้จ่ายเพิ่มเติม)

- **ห้องพักเดี่ยว (Single)** กรณีต้องการพักประเภทห้องเดี่ยว ลูกค้านำต้องชำระค่าพักเดี่ยวเพิ่มตามเงื่อนไขของทางทัวร์

*(*การวางแผนห้องพักของแต่ละโรงแรมมีความแตกต่างกันไป จึงอาจทำให้ห้องพักที่เป็นคนละ เกทอาจจะไม่อยู่ติดกัน หรือในบริเวณอาคารเดียวกัน หรือชั้นเดียวกัน โดยจะขึ้นอยู่กับแบบแปลนของห้องพักและบริการของแต่ละโรงแรม*)*

- โรงแรมแต่ละแห่งอาจมีระบบปรับอากาศที่แตกต่างกันไป ทั้งนี้อาจเป็นเครื่องปรับอากาศแบบรวมที่ถูกรั้งค่าอุณหภูมิจากส่วนกลางของทางโรงแรม ซึ่งจะไม่สามารถปรับอุณหภูมิจากภายในห้องได้ กรณีช่วงฤดูหนาวหรือช่วงเปลี่ยนผ่านฤดูกาล เพื่อปรับอุณหภูมิ ให้เหมาะสมกับแต่ละสภาพอากาศ โรงแรมอาจจะปรับอากาศให้เหมาะสมกับสภาพอากาศช่วงนั้นๆ

- โรงแรมที่พักระหว่างทางอาจการตกแต่งและขนาดที่แตกต่างกันไปบางแห่งห้องพักจะมีขนาดเล็กใหญ่ต่างกัน หรือบางแห่งอาจมีหรือไม่มีอ่างอาบน้ำ ขึ้นอยู่กับการออกแบบของโรงแรมนั้นๆ

- กรณีห้องพักในเมืองที่ระบุไว้ในโปรแกรม มีเทศกาลวันหยุด หรืองานแฟร์ต่างๆ หรือมีการจัดงานประชุมนานาชาติ เป็นผลทำให้ห้องพักในเมืองนั้นเต็ม หรือไม่เพียงพอ ทางบริษัทฯ ขอสงวนสิทธิ์ในการปรับเปลี่ยนหรือย้ายเมืองอื่นแทน

โปรแกรมทัวร์ที่มี วันท่องเที่ยวอิสระ

สำหรับโปรแกรมทัวร์ที่มีวันท่องเที่ยวอิสระ และ ท่านประสงค์จะซื้อบัตรสวนสนุก / ดิสนีย์แลนด์ / ยูนิเวอร์แซล หรือ Option Tour ต่างๆ กรุณาสอบถามทางบริษัทเพื่อยืนยันวันอิสระก่อนออกบัตรทุกครั้ง ไม่เช่นนั้น บริษัทขอสงวนสิทธิ์ในการรับผิดชอบทุกกรณีหากมีการเปลี่ยนแปลงใดๆ (วันอิสระ จะคอนเฟิร์มให้ท่านก่อนเดินทาง 5-7 วัน)

โปรแกรมทัวร์ ที่รวมเข้าสวนสนุก

- กรณีโปรแกรมทัวร์เข้าตัวดิสนีย์แลนด์ ตัวสวนสนุกจะเป็นตัวแบบกรุปซึ่งลูกค้าจะต้องเข้าสวนสนุกเวลาเดียวกันหรือพร้อมกันทั้งกรุป กรณีที่ลูกค้าต้องการซื้อตัว Early Entrance หรือ Early Pass กรุณาแจ้งความประสงค์ให้ทางบริษัททราบ ตั้งแต่วันที่ทำการจองทัวร์ ทั้งนี้หากไม่มีการแจ้งล่วงหน้าและเกิดปัญหาใดๆ ขึ้นภายหลัง ทางบริษัทขอสงวนสิทธิ์ไม่รับผิดชอบต่อค่าใช้จ่ายหรือความเสียหายใดๆ ที่อาจเกิดขึ้น

(วันเข้าสวนสนุกจะคอนเฟิร์มให้ท่านทราบก่อนเดินทาง 5-7 วัน)

- หากท่านประสงค์ไม่เข้าสวนสนุก ทางบริษัทจะทำการคืนค่าใช้จ่ายให้แก่ท่าน (ราคากรุณาสอบถามเจ้าหน้าที่)

หมายเหตุ : กรณีที่ตรงวันเสาร์หรืออาทิตย์ เนื่องจากจะมีนักท่องเที่ยวค่อนข้างมาก และในส่วนของวันธรรมดาการเล่นเครื่องเล่นในสวนสนุกแต่ละโซนนั้นก็ขึ้นอยู่กับการจัดเวลาของลูกค้าเองเป็นสำคัญ อาจทำให้ไม่สามารถเล่นเครื่องเล่นได้ตามที่หวังไว้ เพื่อผลประโยชน์ของลูกค้าทัวร์เป็นสำคัญ ทางบริษัทฯ ขอสงวนสิทธิ์ในการเปลี่ยนแปลงรายการเที่ยวโดยยึดตามผลประโยชน์ของลูกค้าเป็นสำคัญ

ร้านค้ารัฐบาล

สำหรับโปรแกรมที่มีเข้าร้านค้ารัฐบาล ตามนโยบายการโปรโมทสินค้าพื้นเมืองของรัฐบาลต่างประเทศ ร่วมกับการท่องเที่ยวประเทศนั้นๆ ในนามของร้านค้ารัฐบาล ซึ่งจำเป็นต้องระบุไว้ในโปรแกรมทัวร์ เพราะมีผลกับราคาทัวร์ จึงอยากเรียนชี้แจงลูกค้าทุกท่านว่า ร้านรัฐบาลทุกร้านจำเป็นต้องแวะชม จะซื้อหรือไม่ซื้อขึ้นอยู่กับความพอใจของลูกค้าเป็นหลัก

***** หากลูกค้าไม่มีความประสงค์จะเข้าร้านค้ารัฐบาล ขอสงวนสิทธิ์ในการเรียกเก็บค่าใช้จ่ายที่เกิดขึ้นจากท่านเป็นจำนวนเงิน 300 หยวน / ท่าน / ร้าน *****

ตัวภายใน

กรณีท่านเดินทางจากต่างประเทศหรือต่างจังหวัดและมีความจำเป็นจะต้องออกตัวเครื่องบินภายในประเทศเพื่อเดินทางไปและกลับ กรุณาตรวจสอบและยืนยันเวลาการเดินทางแต่ละกำหนดการกับทางเจ้าหน้าที่ก่อนทำการจองทุกครั้ง!! ทางบริษัทแนะนำให้ท่านซื้อตั๋วเครื่องบินประเภทที่สามารถเลื่อนวันและเวลาเดินทางได้ และสำรองตัวเป็นเวลาอย่างต่ำ 4 - 5 ชั่วโมง ก่อนถึงเวลาเดินทาง เพื่อป้องกันกรณีเกิดเหตุสุดวิสัยอันเนื่องมาจากความผิดพลาดจากทางสายการบิน ทั้งการยกเลิกเที่ยวบิน ความล่าช้าของสายการบิน เที่ยวบินมีการเปลี่ยนแปลง หรือเหตุผลด้านความปลอดภัย หรืออื่นๆ โดยขึ้นอยู่กับพิจารณาสถานการณ์ของสายการบิน ซึ่งเป็นเหตุที่เหนือการควบคุมของบริษัทฯ ทางบริษัทฯ ขอสงวนสิทธิ์ที่จะไม่รับผิดชอบค่าใช้จ่ายใดๆ ทุกกรณี

*** บริษัทฯ จะคอนเฟิร์มกรุ๊ป ประมาณ 5-7 วัน ก่อนเดินทาง ขอภัยในความไม่สะดวก ***

หนังสือเดินทาง / หนังสือเดินทางต่างชาติ / วีซ่า

- หนังสือเดินทางต้องมีอายุการใช้งานเหลือไม่น้อยกว่า 6 เดือน โดยนับวันเริ่มเดินทางเป็นหลัก หากต่ำกว่า 6 เดือน ผู้เดินทางจะต้องไปยื่นคำร้องขอทำหนังสือเดินทางเล่มใหม่ที่กองหนังสือเดินทาง
- หน้าหนังสือเดินทางจะต้องมีหน้าว่างอย่างน้อยไม่ต่ำกว่า 3 หน้า
- หากท่านเปลี่ยนหนังสือเดินทางเล่มใหม่ เพื่อความสะดวกและรวดเร็ว กรุณาเตรียมเล่มเก่าติดตัวไปด้วย เนื่องจากประวัติการเดินทางของท่านจะเป็นประโยชน์อย่างยิ่งในการยื่นหนังสือตรวจคนเข้าเมือง
- ท่านที่มีปกหนังสือเดินทางกรุณาถอดออกและไม่จำเป็นต้องส่งให้กับบริษัททัวร์ หากมีการสูญหาย บริษัทฯ จะไม่รับผิดชอบต่อปกหนังสือเดินทางนั้นๆ
- หนังสือเดินทางต่างชาติ บริษัทฯ ไม่มีนโยบายเรียกเก็บค่าธรรมเนียมเพิ่มเติมสำหรับลูกค้าถือหนังสือเดินทางต่างชาติ

กรณีหนังสือเดินทางต่างชาติ ต้องมีการยื่นวีซ่าทางบริษัทขอสงวนสิทธิ์ไม่รับผิดชอบค่าวีซ่าในทุกกรณี รวมถึงกรณีที่ลูกค้าทำการยื่นวีซ่าแล้วไม่ได้รับพิจารณาให้ผ่านจากสถานทูตฯ บริษัทฯ ขอสงวนสิทธิ์ในการคืนเงินในทุกกรณี

- กรณีมีเปลี่ยนแปลงกฎระเบียบการยื่นวีซ่าเข้าประเทศ ขอสงวนสิทธิ์ในการเก็บค่าวีซ่าเพิ่มเติม หากมีการประกาศยกเลิกฟรีวีซ่าสำหรับพาสปอร์ตไทย

ตารางการเดินทาง และ บริการรถโดยสารนำเที่ยว

- ทางบริษัทฯ ขอสงวนสิทธิ์ในการสลับ โปรแกรมการเดินทาง โรงแรม เมนูอาหาร ตามความเหมาะสม โดยไม่แจ้งให้ทราบล่วงหน้า อันเนื่องมาจากเหตุการณ์ต่าง ๆ ที่อาจเกิดขึ้นจากเหตุสุดวิสัย เช่น เหตุการณ์ทางธรรมชาติ การเมือง สภาพการจราจร ทั้งทางบกและทางอากาศ สถานะห้องพักของแต่ละโรงแรม รวมไปถึงสภาพอากาศที่ไม่เอื้ออำนวยทั้งนี้ทางเราจะคำนึงถึงความปลอดภัยและผลประโยชน์ของลูกค้าเป็นสำคัญ โดยมีตัวแทนบริษัท (มัคคุเทศก์, หัวหน้าทัวร์, คนขับรถของแต่ละสถานที่) เป็นผู้บริหารเวลาปรับเปลี่ยนตาม
- กรณีใช้บริการของทางบริษัทฯ ไม่ครบตามรายการทัวร์ อาทิ ไม่เที่ยวบางรายการ, ไม่ทานอาหารบางมื้อ เพราะค่าใช้จ่ายทุกอย่างทางบริษัทฯ ได้ชำระค่าใช้จ่ายให้ตัวแทนต่างประเทศแบบเหมาขาดก่อนออกเดินทางแล้วบริษัทฯ ขอสงวนสิทธิ์ไม่สามารถคืนเงินได้ทุกกรณี
- หากเกิดทรัพย์สินสูญหายจากการโจรกรรม และ/หรือ เกิดอุบัติเหตุสูญหายที่เกิดจากความประมาทของตัวนักท่องเที่ยวเอง
- บริการของรถบัสนำเที่ยวตามกฎหมายของแต่ละประเทศจะมีความแตกต่างกันไปทั้งนี้มิใช่เพื่อความปลอดภัยในการเดินทาง โดยส่วนใหญ่จะสามารถให้บริการได้ไม่เกินวันละ 10 ชั่วโมง และไม่สามารถเพิ่มเวลาได้ มัคคุเทศก์, หัวหน้าทัวร์และคนขับจะเป็นผู้บริหารเวลาตามความเหมาะสม ทั้งนี้ขึ้นอยู่กับสภาพการจราจรในวันเดินทางนั้น ๆ เป็นหลัก จึงขอสงวนสิทธิ์ในการปรับเปลี่ยนเวลาท่องเที่ยวตามสถานที่ในโปรแกรมการเดินทาง

ตัวเครื่องบินและที่นั่ง

- ตัวเครื่องบินเป็นตัวกรุ๊ปสำหรับคณะทัวร์ ระบบของสายการบินจะทำการแรนดอมที่นั่ง ซึ่งไม่สามารถล็อกหรือเลือกกระบุนั่งได้
- น้ำหนักกระเป๋า 20 กก. 1 ใบ/ท่าน ขึ้นเครื่องไม่เกิน 7กก. 1 ใบ/ท่าน หากต้องการซื้อน้ำหนักกระเป๋าเพิ่มเติม มีค่าใช้จ่ายเพิ่มเติม และต้องแจ้งล่วงหน้าก่อนเดินทาง 7 วันทำการ (ไม่รวมเสาร์-อาทิตย์)
- เคาน์เตอร์เช็คอินปิดบริการก่อนเวลาเครื่องออก 60 นาที โดยประมาณ และอาจไม่มีประกาศเตือนผู้โดยสารขึ้นเครื่อง ดังนั้นผู้โดยสารจำเป็นต้องพร้อม ณ ประตูขึ้นเครื่องก่อนเวลาเครื่องออกอย่างน้อย 45 นาที ***
- ตัวเครื่องบินเป็นตัวราคาพิเศษแบบหมู่คณะ หากท่านไม่เดินทางพร้อมคณะไม่ว่าจะด้วยเหตุใดก็ตาม ตัวไม่สามารถนำมาเลื่อนวันเดินทางหรือคืนเงินได้ทุกกรณี

บริษัทฯ ขอสงวนสิทธิ์ในการปรับเปลี่ยนเพื่อให้เกิดความเหมาะสมการเดินทางเป็นครอบครัว

กรณีท่านเดินทางเป็นครอบครัวใหญ่หรือเดินทางพร้อมสมาชิกในครอบครัวที่ต้องได้รับการดูแลเป็นพิเศษ (Wheelchair), เด็กและผู้สูงอายุที่มีโรคประจำตัว หรือ ไม่สะดวกในการเดินทางท่องเที่ยวติดต่อกัน ท่านและครอบครัวต้องให้การดูแลสมาชิกภายในครอบครัวของตนเอง เนื่องจากการเดินทางเป็นหมู่คณะ หัวหน้าทัวร์มีความจำเป็นต้องดูแลคณะทัวร์ทั้งหมด สำหรับผู้เดินทางที่อายุไม่ถึง 18 ปี และไม่ได้เดินทางกับบิดา มารดา ต้องมีจดหมายยินยอมให้บุตรเดินทางไปต่างประเทศจากบิดาหรือมารดาแนบมาด้วย

ข้อความซึ่งถือเป็นสาระสำหรับท่านที่ร่วมเดินทาง

ทางบริษัทฯ เป็นตัวแทนในการจัดนำการเดินทางที่มีความชำนาญ โดยจัดหาโรงแรมที่พัก อาหาร ยานพาหนะและสถานที่ท่องเที่ยวพร้อมทั้งการสัมมนา ดูนานเพื่อความสะดวกสบายและเกิดประโยชน์สูงสุดในการเดินทาง ทั้งนี้ทางบริษัทฯ ไม่สามารถรับผิดชอบในอุบัติเหตุหรือความเสียหายที่เกิดจากโรงแรมที่พัก ยานพาหนะ, อันเนื่องมาจากอุบัติเหตุรวมถึงภัยธรรมชาติ โจรกรรม, วินาศกรรม, อัคคีภัย, การผลงงาน, การจลาจล, สงครามการเมือง, การผันผวนของอัตราแลกเปลี่ยนเงินตราต่างประเทศ, การนัดหยุดงาน, ความล่าช้าของเที่ยวบิน, สายการบินเรือ, รถไฟ, พาหนะท้องถิ่น, ตลอดจนถูกกฏปฏิบัติของกวีซ่าจากกงสุลและหรือส่วนงานที่เกี่ยวข้องกับสถานเอกอัครราชทูต รวมถึงผู้มีอำนาจทำการแทนประจำประเทศไทย (โดยไม่จำเป็นต้องแสดงเหตุผล เนื่องจากเป็นสิทธิพิเศษทางการทูต) ซึ่งอยู่เหนือการควบคุมของบริษัทฯ หมายรวมถึงในระหว่างการเดินทางท่องเที่ยวทั้งในหรือต่างประเทศ แต่ทางบริษัทฯ มีความคุ้มครอง และประกันอุบัติเหตุ ตามเงื่อนไขที่บริษัทฯ ที่รับประกัน ในกรณีที่ผู้ร่วมเดินทางถูกปฏิบัติโดยเจ้าหน้าที่ตรวจคนเข้าเมืองของประเทศไทย และ/หรือ ต่างประเทศ มิให้เดินทางออก หรือ เข้าประเทศ เนื่องจาก ความประพฤติ พฤติกรรมของผู้เดินทางไม่ปฏิบัติตามกฎระเบียบด้านการควบคุมโรคติดต่อเฉพาะ พื้นที่ที่มีการปลอมแปลงเอกสารเพื่อการเดินทาง รวมถึงมีสิ่งผิดกฎหมาย บริษัทฯ จะไม่คืนค่าใช้จ่ายใดๆ รายละเอียดด้านการเดินทาง อาจมีการเปลี่ยนแปลงได้ตามความจำเป็น หรือเพื่อความเหมาะสมทั้งปวง โดยมีต้องแจ้งให้ทราบล่วงหน้า ทั้งนี้การขอสงวนสิทธิ์ดังกล่าว บริษัทฯ จะยึดถือและคำนึงถึงผลประโยชน์ตลอดจนความปลอดภัยของท่านผู้มีเกียรติ ที่ร่วมเดินทางเป็นสำคัญ

หมายเหตุกรุณาศึกษาเงื่อนไขทั้งหมดก่อนการจอง เพื่อความเข้าใจที่ตรงกันระหว่างลูกค้าและบริษัท

- 1.ราคาดังกล่าวรวมภาษีน้ำมันและภาษีสนามบินแล้ว หากมีการประกาศปรับเปลี่ยนก่อนการเดินทางทางบริษัทขอเก็บเพิ่มตามจริง
- 2.บริษัทฯ สงวนสิทธิ์ในการที่จะไม่รับผิดชอบใดๆทั้งสิ้น ซึ่งนอกเหนือความรับผิดชอบของบริษัท เช่น การนัดหยุดงานจลาจล, การล่าช้าจากสายการบิน ,การยกเลิกเที่ยวบิน ,ภัยธรรมชาติ ,สภาพการจราจร และการนำสิ่งของผิดกฎหมาย
- 3.บริษัทฯขอสงวนสิทธิ์ในการเปลี่ยนแปลงเที่ยวบิน โดยมีต้องแจ้งเหตุให้ทราบล่วงหน้า
- 4.ทางบริษัทฯไม่รับผิดชอบใดๆทั้งสิ้น กรณีสิ่งของสูญหาย อันเนื่องมาจากความประมาทของผู้เดินทาง , การโจรกรรม และอุบัติเหตุอันเกิดจากความประมาทของผู้เดินทาง
- 5.หากท่านได้ชำระเงินมัดจำหรือค่าทัวร์กับทางบริษัทฯแล้ว ถือว่าท่านตกลงยอมรับในเงื่อนไขและข้อตกลงต่าง ๆทั้งหมด
- 6.โปรแกรมนี้เป็นเพียงโปรแกรมที่เป็นข้อเสนอ ท่านจะต้องได้รับการยืนยันจากทางบริษัทฯอีกครั้งหนึ่ง หลังจากทางบริษัทได้ทำการสำรองโรงแรมและห้องพักในต่างประเทศเรียบร้อยแล้ว โดยโรงแรมอาจจัดให้ในระดับใกล้เคียงกัน หรืออาจจะปรับเปลี่ยนจากตามที่ระบุไว้ในโปรแกรม
- 7.มัคคุเทศก์ พนักงานหรือตัวแทนของทางบริษัทฯ ไม่มีสิทธิ์ในการให้คำสัญญาใดๆทั้งสิ้นแทนผู้จัดทำ นอกจากนี้เอกสารนามโดยผู้มีอำนาจของผู้จัดชัดเจนเท่านั้น
- 8.ผู้จัดทำทัวร์นี้เป็นราคาทัวร์แบบเหมา จะไม่รับผิดชอบและไม่สามารถคืนเงินค่าใช้จ่ายต่างๆได้ เนื่องจากเป็นรายการเหมาจ่ายกับตัวแทน ต่างๆ หากเกิดกรณีผู้เดินทางไม่ผ่านการพิจารณาในการตรวจเข้า-ออกเมือง ,กรมแรงงาน ,สายการบินใน ประเทศไทยหรือประเทศต่างๆ หรืออันเนื่องมาจากการกระทำที่ส่อไปในทางผิดกฎหมายของประเทศไทยและประเทศต่างๆ การหลบหนี เข้าออกเมือง หรือเอกสารการเดินทางไม่ถูกต้อง หรือการถูกปฏิเสธการเข้า-ออกประเทศต่างๆ ในกรณีอื่นๆ
- 9.ในกรณีที่ลูกค้าต้องออกตัวโดยสารถภายในประเทศหรือออกตัวโดยสารถเอง กรุณาติดต่อเจ้าหน้าที่ของบริษัทฯ ก่อนทุกครั้ง ทางบริษัทฯ จะไม่ขอรับผิดชอบค่าใช้จ่ายใดๆ ทั้งสิ้น
10. โปรแกรมและรายละเอียดของการเดินทางอาจมีการเปลี่ยนแปลงได้โดยไม่ต้องแจ้งให้ทราบล่วงหน้า ทั้งนี้ขึ้นอยู่กับ การจราจร สภาพอากาศ และเหตุสุดวิสัยต่าง ๆ ที่ไม่สามารถคาดการณ์ได้ล่วงหน้าโดยทางบริษัทฯ จะรักษา ผลประโยชน์และความปลอดภัยของผู้เดินทางเป็นสำคัญและไม่สามารถเปลี่ยนเป็นเงินได้
- 11.กรุณา อย่าขีดเขียน ฉีก หรือประทับตราใดๆ ที่ไม่เกี่ยวข้อง ลงในหนังสือเดินทางหากทางสายการบิน ไม่อนุญาตให้ เช็คอิน หรือตำรวจตรวจคนเข้าเมืองประเทศนั้นๆ ปฏิเสธการเข้า-ออกประเทศ ทางบริษัทฯ ไม่รับผิดชอบทุกกรณี



ติดต่อสอบถาม และจองทัวร์ได้ที่ T

Tel : 02-379-1988 (อัตโนมัติ) Hot

081-148-3928 (คุณก้อง) 095-