



# ทัวร์เอ็กซ์เพรส เซ็นเตอร์

318/117 ซอยนวมินทร์ 70 แยก 6 ถนนนวมินทร์  
แขวงคลองกุ่ม เขตบึงกุ่ม กรุงเทพมหานคร 10240  
ใบอนุญาตนำเที่ยวเลขที่ 11/06195



T : 02-379-1988

M : 081-933-0700

F : 02-379-1966-7

E : info4tec@gmail.com

Line: @tourexpress

ทัวร์  
ไม่ลง  
ร้าน!!

3วัน 2คืน

# VIETNAM

อุทยาน สวนสนุก VINWONDERS NHA TRANG



เมนูพิเศษ!!



Buffet BBQ



เฟอเวียดนาม



โบสถ์หินญากวาง



วัดลองเซิน



Po Nagar Cham

เดินทาง

เม.ย.-ต.ค. 69

## เที่ยวครบทุกไฮไลท์!!

- นั่งกระเช้าลอยฟ้าข้ามทะเลสู่เกาะ Vin Pearl Land ไหว้พระ วัดลองเซิน
- สนุกไปกับ สวนสนุก Vin Wonders, Nha Trang ซ้อมบั้ง ญากวางไนท์มาร์เก็ต
- ถ่ายรูป โบสถ์หินญากวาง / ปราสาท Po Nagar Cham / อาคารดอกบัว

# 9,999.

ราคาเริ่มต้น

- ☑️ น้ำหนักกระเป๋า 20 กก.
- ☑️ โรงแรม 4 ดาว
- ☑️ อาหาร 6 มื้อ
- ☑️ ฟรีหมวกแก๊ป



VZ-CXR01

## กำหนดการเดินทาง

\*\*\*ราคาขายเป็นราคาโปรโมชั่นไม่มีราคาเด็ก\*\*\*

INFANT เด็กอายุต่ำกว่า 2 ปี ราคา 5,000 บาท / ท่าน

ไม่รวมค่าทิปไกด์ท้องถิ่น+คนขับรถ 1,500 บาท / ท่าน ชำระที่สนามบิน ณ วันเดินทาง

(ชำระทุกท่าน ยกเว้น ทารกอายุไม่เกิน 2 ปี)

\*\*\*กรณีไม่ใช้ตั๋ว จอยแลนด์ หักออก 3,000 บาท กรุณาติดต่อกับเจ้าหน้าที่ก่อนทำการจอง\*\*\*

ถ้าหากมีผู้เดินทางต่ำกว่า 15 คน ทางบริษัทขอสงวนสิทธิ์ในการยกเลิกการเดินทางหรือมีการเปลี่ยนแปลงราคา โดยจะแจ้งให้ทราบล่วงหน้า 7 วัน  
ก่อนการเดินทาง

| วันที่เดินทาง                              | ผู้ใหญ่พักห้องละ 2-3 ท่าน | พักเดี่ยว | ที่นั่ง |
|--|---------------------------|-----------|---------|
| เมษายน 2569                                |                           |           |         |
| 13 - 15 เมษายน 2569 (จ-พ)<br>(วันสงกรานต์) | 15,999.-                  | 2,000.-   | 20      |
| 17 - 19 เมษายน 2569 (ศ-อา)                 | 10,999.-                  | 2,000.-   | 20      |
| 24 - 26 เมษายน 2569 (ศ-อา)                 | 10,999.-                  | 2,000.-   | 20      |
| พฤษภาคม 2569                               |                           |           |         |
| 08 - 10 พฤษภาคม 2569 (ศ-อา)                | 10,999.-                  | 2,000.-   | 20      |
| 15 - 17 พฤษภาคม 2569 (ศ-อา)                | 10,999.-                  | 2,000.-   | 20      |
| 22 - 24 พฤษภาคม 2569 (ศ-อา)                | 10,999.-                  | 2,000.-   | 20      |
| มิถุนายน 2569                              |                           |           |         |
| 05 - 07 มิถุนายน 2569 (ศ-อา)               | 10,999.-                  | 2,000.-   | 20      |
| 12 - 14 มิถุนายน 2569 (ศ-อา)               | 10,999.-                  | 2,000.-   | 20      |
| 19 - 21 มิถุนายน 2569 (ศ-อา)               | 10,999.-                  | 2,000.-   | 20      |
| 26 - 28 มิถุนายน 2569 (ศ-อา)               | 10,999.-                  | 2,000.-   | 20      |
| กรกฎาคม 2569                               |                           |           |         |

|   |          |         |    |
|---|----------|---------|----|
| 03 – 05 กรกฎาคม 2569 (ศ-อา)                                   | 10,999.- | 2,000.- | 20 |
| 10 – 12 กรกฎาคม 2569 (ศ-อา)                                   | 10,999.- | 2,000.- | 20 |
| 17 – 19 กรกฎาคม 2569 (ศ-อา)                                   | 10,999.- | 2,000.- | 20 |
| 29 – 31 กรกฎาคม 2569 (พ-ศ)<br>(วันอาสาฬหบูชา) ,(วันเข้าพรรษา) | 10,999.- | 2,000.- | 20 |
| 31 กรกฎาคม – 02 สิงหาคม 2569<br>(ศ-อา)                        | 10,999.- | 2,000.- | 20 |
| <b>สิงหาคม 2569</b>   |          |         |    |
| 07 - 09 สิงหาคม 2569 (ศ-อา)                                   | 10,999.- | 2,000.- | 20 |
| 14 - 16 สิงหาคม 2569 (ศ-อา)                                   | 10,999.- | 2,000.- | 20 |
| 21 - 23 สิงหาคม 2569 (ศ-อา)                                   | 10,999.- | 2,000.- | 20 |
| 28 - 30 สิงหาคม 2569 (ศ-อา)                                   | 10,999.- | 2,000.- | 20 |
| <b>กันยายน 2569</b>   |          |         |    |
| 04 – 06 กันยายน 2569 (ศ-อา)                                   | 10,999.- | 2,000.- | 20 |
| 11 – 13 กันยายน 2569 (ศ-อา)                                   | 10,999.- | 2,000.- | 20 |
| 18 – 20 กันยายน 2569 (ศ-อา)                                   | 10,999.- | 2,000.- | 20 |
| 25 – 27 กันยายน 2569 (ศ-อา)                                   | 10,999.- | 2,000.- | 20 |
| <b>ตุลาคม 2569</b>  |          |         |    |
| 02 – 04 ตุลาคม 2569 (ศ-อา)                                    | 10,999.- | 2,000.- | 20 |
| 16 - 18 ตุลาคม 2569 (ศ-อา)                                    | 10,999.- | 2,000.- | 20 |
| 21 – 23 ตุลาคม 2569 (พ-ศ)<br>(วันปิยมหาราช)                   | 9,999.-  | 2,000.- | 20 |

**\*\* รายการทัวร์ข้างต้นอาจมีการเปลี่ยนแปลงตามความเหมาะสมโดยมีต้องแจ้งให้ทราบล่วงหน้า  
อันเนื่องมาจากเหตุการณ์ต่างๆ ที่อาจเกิดขึ้นจากเหตุสุดวิสัย  
เช่น เหตุการณ์ทางธรรมชาติ การเมือง สภาพอากาศไม่เอื้ออำนวย รวมไปถึงสถานะห้องพักของแต่ละโรงแรม  
ทั้งนี้ทางบริษัทจะคำนึงถึงความปลอดภัยและผลประโยชน์ของผู้เดินทางเป็นสำคัญ \*\***

กรณีพัก 3 ท่าน/ห้อง ทางโรงแรมจะทำการเสริมเตียงให้เท่านั้น การเสริมเตียงจะขึ้นอยู่กับนโยบายของโรงแรมนั้นๆ (บางโรงแรมใช้เตียง SGL ในการเสริมเตียง บางโรงแรมจะใช้ฟูกในการเสริมเตียง) กรณีที่ห้อง TRP เต็ม ทางบริษัทอาจจะต้องปรับไปนอนห้องพักสำหรับ 1 ท่าน 1 ห้องและสำหรับ 2 ท่าน 1 ห้อง

กรณีท่านที่ต้องการ ห้อง Double Room (เตียงใหญ่ 1 เตียง) ทางบริษัทจะทำการ Request ให้ก่อน หากไม่ได้ ทางบริษัทจะจัดเป็นห้อง TWIN (เตียงแฝด) ให้สำหรับ 2 ท่าน

## โปรแกรมการเดินทาง

| วันที่      | รายการทัวร์  | มื้ออาหาร   |                    |  |
|-------------|--|---|--------------------|--|
|             |  | เช้า  | กลางวัน            | ค่ำ  |
| วันที่หนึ่ง | สนามบินสุวรรณภูมิ – สนามบินกามรัฐ เมืองญางอง - VZ968 (11.40-13.30)<br>– วัดลองเซิน Long Son - โบสถ์หินญางอง – อาคารดอกบัว (Tram Huong Tower)- ชายหาดทะเลญางอง<br>☞ TND Nha Trang หรือเทียบเท่า | -   | ขนมปัง<br>เวียดนาม |  |
| วันที่สอง   | เที่ยวสวนสนุก VinWonders (นั่งกระเช้าข้ามเกาะ) – เดินทางเข้าเมืองญางอง<br>– ถนนคนเดินเมืองญางอง<br>☞ TND Nha Trang หรือเทียบเท่า   |  | ×                  | Buffet<br>BBQ  |
| วันที่สาม   | ปราสาท Ponnagar – Hon Chong Cafe (ไม่รวมเครื่องดื่ม) – สนามบินกามรัฐ เมืองญางอง – สนามบินสุวรรณภูมิ VZ969 (14.20-16.20)  |  | เฟอ<br>เวียดนาม    | -  |

วันแรก

กรุงเทพฯ – สนามบินสุวรรณภูมิ – สนามบินกามรัฐ เมืองญาจาง - วัดลองเซิน Long Son - โบสถ์หินญาจาง – อาคารดอกบัว (Tram Huong Tower)- ชายหาดทะเลญาจาง

- 08.00 น. สมาชิกทุกท่านพร้อมกัน ณ ท่าอากาศยานสุวรรณภูมิ ชั้น 4 อาคารผู้โดยสารขาออก เคาน์เตอร์สายการบิน **THAI VIETJET AIR** โดยเจ้าหน้าที่คอยจัดเตรียมเอกสารการเดินทางสำหรับทุกท่าน และนำท่านโหลดสัมภาระ
- 11.40 น. นำท่านออกเดินทางสู่ สนามบินกามรัฐ เมืองญาจาง ประเทศเวียดนาม โดยสายการบิน **Thai VietJet เที่ยวบินที่ VZ968**
- 13.30 น. เดินทางถึง **Cam Ranh International Airport (สนามบินกามรัฐ)** ประเทศเวียดนาม ผ่านพิธีการตรวจคนเข้าเมืองและศุลกากร เรียบร้อยแล้ว นำท่านรับสัมภาระ **(เวลาท้องถิ่นที่เวียดนามเท่ากับประเทศไทย) (แจกขนมปังเวียดนามให้แก่ทุกท่าน ท่านละ 1 ชิ้น) (1)**
- จากนั้นนำท่านเดินทางเข้าสู่ **ตัวเมืองญาจาง (Nha Trang)** เมืองตากอากาศริมทะเลชื่อดังของเวียดนาม ตั้งอยู่ทางตอนกลางตอนใต้ ติดทะเลจีนใต้ โดดเด่นด้วยชายหาดยาวโค้ง น้ำทะเลใสสีฟ้า และหมู่เกาะเล็ก ๆ รอบอ่าวที่ได้รับการยกย่องว่าเป็นหนึ่งในอ่าวที่สวยงามที่สุดของโลก เมืองนี้ผสมผสานบรรยากาศรีสอร์ทหรู วัฒนธรรม

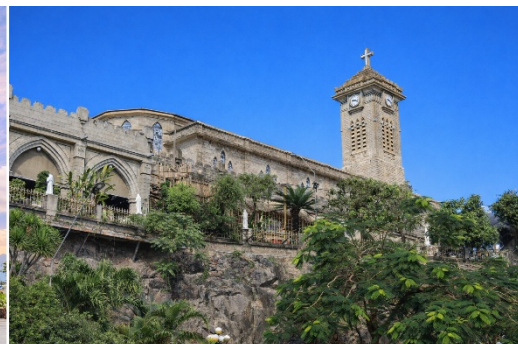

ท้องถิ่น และความคิดคึกคักของเมืองท่องเที่ยวได้อย่างลงตัว

นำท่าน **ไหว้พระที่วัดลองเซิน (Long Son)** สักการะวัดพุทธเก่าแก่ชื่อดังของเมืองญาจาง ไฮไลต์อยู่ที่การกราบไหว้พระประธานในวิหารและการเดินขึ้นบันไดไปสักการะ พระพุทธรูปสี่ขาวองค์ใหญ่บนเนินเขา เพื่อขอพรเรื่องความสงบ สุขภาพ และความเป็นสิริมงคล พร้อมชมวิวเมืองญาจางจากมุมสูงอย่างเงียบสงบ

จากนั้นนำท่านชม **โบสถ์หินเมืองญาจาง (Nha Trang Stone Church)** โบสถ์คาทอลิกเก่าแก่ที่สร้างขึ้นสมัยฝรั่งเศส โดดเด่นด้วยสถาปัตยกรรมแบบโกธิกยุโรป ตัวอาคารทำจากหินสีเทา ตั้งอยู่บนเนินเขาเล็ก ๆ ใจกลางเมือง ทำให้มองเห็นวิวญาจางได้รอบด้าน ภายในเงียบสงบ มีหน้าต่างกระจกสีสวยงาม เหมาะทั้งการถ่ายภาพและชมเสน่ห์สถาปัตยกรรมตะวันตกที่ผสมผสานกับบรรยากาศเมืองชายทะเล เป็นอีกจุดแวะเที่ยวสำคัญที่ให้ความรู้สึกลึกลับคลาสสิก และสงบใจในญาจาง



แล้วนำท่านสู่อีกหนึ่งแลนด์มาร์กสำคัญใจกลางเมืองญาจาง **อาคารดอกบัว (Tram Huong Tower)** อาคารมีรูปทรงคล้าย ดอกบัว ซึ่งสื่อถึงความบริสุทธิ์ ความสงบ และวัฒนธรรมความเชื่อของชาวเวียดนาม ภายในใช้จัดแสดงนิทรรศการ งานวัฒนธรรม ประวัติศาสตร์ และกิจกรรมของชุมชน ส่วนด้านนอกเป็นจุดพักผ่อน เดินเล่น และถ่ายรูปยอดนิยมของนักท่องเที่ยว และต่อด้วย **ชายหาดทะเลญาจาง (Nha Trang Beach)** ชายหาดยอดนิยมของเวียดนามที่ขึ้นชื่อเรื่อง ทรายขาวละเอียด น้ำทะเลสีฟ้าใส และแนวชายฝั่งยาวโค้งสวย ขนานไปกับตัวเมือง ช่วงเย็นบรรยากาศคึกคัก มีร้านอาหาร คาเฟ่ และวิวพระอาทิตย์ตกที่โรแมนติก เหมาะทั้งสายพักผ่อนถ่ายรูป เทียวเมืองแบบครบในที่เดียว

ค่ำ

รับประทานอาหารค่ำ ณ ภัตตาคารอาหารพื้นเมือง (2)

 **ที่พัก TND Nha Trang หรือเทียบเท่าระดับ 4 ดาว**

วันที่สอง

เที่ยวสวนสนุก VinWonders (นั่งกระเช้าข้ามเกาะ) – อีระชมสวนสนุก Vin Wonder – เดินทางเข้าเมืองญาจาง – ถนนคนเดินเมืองญาจาง

เช้า

รับประทานอาหารเช้า ณ ห้องอาหารของโรงแรม (3)

นำท่านนั่ง **กระเช้าข้ามทะเล Vinpearl Cable Car Nha Trang** บรรยากาศสุดตื่นเต้นประทับใจ กับความสูงของกระเช้า และยังทอดยาวข้ามทะเลมุ่งสู่ **เกาะฮอนแจ (Hòn Tre)** (เกาะไผ่) เกาะใหญ่ที่สุดในอ่าวญาจาง อยู่ไม่ไกลจากตัวเมือง เต้นด้วยชายหาดสวย น้ำทะเลใส และภูเขาเขียวชอุ่มรอบเกาะ ปัจจุบันเป็นแหล่งท่องเที่ยวสำคัญที่รวมทั้งรีสอร์ทหรู สวนสนุก **VinWonders Nha Trang**



**\*\* ในกรณีกระเช้าเปิดไม่ให้บริการ ทางบริษัทฯ ขอสงวนสิทธิ์ในการปรับเป็นการนั่งเรือไป – กลับแทน หรือเลือกเปลี่ยนโปรแกรมไปสถานที่อื่น ในกรณีที่คณะไม่สามารถเดินทางข้ามเกาะได้ \*\***



นำท่านเข้าสู่ **VinWonders Nha Trang** สวนสนุกที่มาแล้ว “เล่นได้ทั้งวันไม่มีเบื่อ” เพราะรวมทุกอารมณ์ไว้ในที่เดียว ตั้งแต่เครื่องเล่นสายหวาดเสียวอย่าง **Alpine Coaster** ที่พุ่งลงเขาพร้อมวิวทะเลสุดอลัง, **Sky Drop** ดิ่งอิสระแบบใจหาย, ไปจนถึง **สวนน้ำขนาดใหญ่** ที่มีทั้งสระคลื่นและสไลเดอร์ยักษ์สำหรับทุกวัย เสริมด้วยชิงช้าสวรรค์สูงที่มองเห็นอ่าวญาจางแบบ 360 องศา จุดเด่นที่ทำให้ที่นี่ “เหนือกว่า VinWonders เมืองอื่น” คือ โลกซันบนเกาะกลางทะเล ทำให้แทบทุกเครื่องเล่นได้วิวทะเลจริง ไม่ใช่แค่สวนสนุก แต่เป็นสวนสนุกที่วิวสวยระดับรีสอร์ต เหมาะทั้งนักท่องเที่ยวสายแอดเวนเจอร์ ครอบครัว และคู่รัก ที่อยากใช้เวลาทั้งวันในสถานที่เดียวแบบครบจบ ทั้งความสนุก ความตื่นเต้น และบรรยากาศพักผ่อนระดับพรีเมียม

**\*\* อิศระอาหารเที่ยง ตามอัธยาศัยเพื่อความสะดวกในการท่องเที่ยว \*\***



ถึงเวลาอันสมควรนำท่านนั่งกระเช้ากลับสู่ เมืองญาง



จากนั้นนำท่านสู่ ถนนคนเดินญาง (Nha Trang Walking Street) แหล่งท่องเที่ยวยามเย็นถึงกลางคืนที่คึกคักที่สุดของเมือง ตั้งอยู่บริเวณ ถนน Tran Phu ใกล้ชายหาดญาง เต็มไปด้วยร้านอาหารทะเล อาหารเวียดนามของกินสตรีทฟู้ด ร้านกาแฟ บาร์ ร้านขายของฝาก และร้านเสื้อผ้า บรรยากาศมีทั้งดนตรีสด การแสดงริมถนน และแสงไฟสวย ๆ เหมาะสำหรับเดินเล่น ชิมของอร่อย ช้อปปิ้ง และสัมผัสวิถีชีวิตยามค่ำคืนของชาวญางอย่างใกล้ชิด

ค่ำ  
รับประทานอาหารค่ำ ณ ภัตตาคาร **เมนูพิเศษ Buffet BBQ (4)**  
👉 ที่พัก TND Nha Trang หรือเทียบเท่าระดับ 4 ดาว

วันที่สาม      ปราสาท Ponnagar – Hon Chong Cafe (ไม่รวมเครื่องดื่ม) – สนามบินกามรัฐ เมืองญาง – สนามบินสุวรรณภูมิ

เช้า      รับประทานอาหารเช้า ณ ห้องอาหารของโรงแรม (5)



นำท่านชม ปราสาทโพนาการ์ (Po Nagar Cham Towers) โบราณสถานสำคัญของเมืองญาง ตั้งอยู่บนเนินเขาริมแม่น้ำกาย เป็นกลุ่มปราสาทอิฐของอารยธรรมจามที่ยังคงความขลัง และงดงามมาจนถึงปัจจุบัน จุดเด่นคือสถาปัตยกรรมอิฐสีส้มแดงที่เรียงซ้อนสูงเด่น มองเห็นวิวเมืองและทะเลจากมุมสูง บรรยากาศเงียบสงบ แฝงกลิ่นอายศรัทธา



จากนั้นนำท่านสู่คาเฟ่วิวสวยริมทะเล **Hon Chong Café** คาเฟ่เล็กๆ ตั้งอยู่ใกล้กลุ่มหินฮอนจ่อง จุดเด่นคือที่นั่งหันหน้าออกทะเล มองเห็นโฉมหินขนาดใหญ่ซ้อนกันเป็นเอกลักษณ์ พร้อมเสียงคลื่น รับลมทะเลตลอดเวลา เหมาะสำหรับนั่งจิบกาแฟ พักเหนื่อย และถ่ายรูปสวย ๆ

เที่ยง

รับประทานอาหารเที่ยง ณ ภัตตาคาร **เมนู ฝอเวียดนาม (6)**

สมควรแก่เวลา นำท่านเดินทาง สู่ **Cam Ranh International Airport (สนามบินกามรัญ)**

เตรียมตัวเดินทางสู่ กรุงเทพฯ

14.20 น.

นำท่านออกเดินทางจาก สนามบินกามรัญ เมืองญาจาง ประเทศเวียดนาม สู่ สนามบินนานาชาติสุวรรณภูมิ ประเทศไทย โดยสายการบิน **VIETJET AIR เที่ยวบินที่ VZ969**

16.20 น.

เดินทางถึง สนามบินนานาชาติสุวรรณภูมิ ประเทศไทย โดยสวัสดิภาพพร้อมความประทับใจ

#####



*Live fully*  
in Vietnam

## Enjoy Vietnam Visa-free

14 DAYS BRUNEI, MYANMAR

15 DAYS BELARUS, DENMARK, ITALY,  
JAPAN, FINLAND, FRANCE,  
GERMANY, NORWAY,  
RUSSIA, SOUTH KOREA  
(ROK), SPAIN, SWEDEN,  
THE UNITED KINGDOM

21 DAYS THE PHILIPPINES

30 DAYS CAMBODIA, INDONESIA,  
LAOS, MALAYSIA, SINGAPORE,  
THAILAND

Not on the list? Easily apply for a Tourist E-Visa.  
Click the available link above.

## ✓ อัตราค่าบริการนี้รวม



ค่าตัวเครื่องบินที่ระบุวันเดินทาง  
ไป-กลับพร้อมคณะ



ค่าภาษีสนามบินทุกแห่ง  
ตามรายการ



ค่าน้ำหนักกระเป๋าเดินทาง

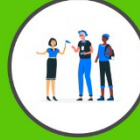

ค่ามัคคุเทศก์ของบริษัทดูแล  
ตลอด เดินทาง



ค่าอาหารตามที่ระบุในรายการ



ค่ารถโค้ชรับอากาศยานที่เกี่ยวข้อง  
ตามรายการ พร้อมคนขับรถ  
ที่ชำนาญเส้นทาง



ค่าห้องพักในโรงแรมตามที่ระบุ  
ในรายการหรือเทียบเท่า  
(2-3 ท่าน / ห้อง)

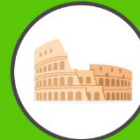

ค่าเข้าชมสถานที่ท่องเที่ยว  
ตามรายการ



ค่าประกันอุบัติเหตุในระหว่างการเดินทาง  
คุ้มครองในวงเงินท่านละ  
1,000,000 บาท  
(เงื่อนไขตามกรมธรรม์)

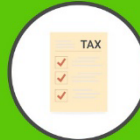

ภาษีมูลค่าเพิ่มค่าบริการ 7 %



ค่าน้ำดื่มวันละ 1 ขวดต่อท่าน

## ✗ อัตราค่าบริการนี้ไม่รวม



ไม่รวมค่าทิปไกด์ และ คนขับรถ



ไม่รวมค่าธรรมเนียมวีซ่า  
และดำเนินการยื่นสำหรับลูกค้า



ไม่รวมค่าธรรมเนียมน้ำมันและภาษีสนามบิน  
ในกรณีที่สายการบินมีการปรับขึ้นราคา

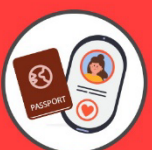

ไม่รวมค่าใช้จ่ายส่วนตัว อาทิเช่น ค่าธรรมเนียมการจัดทำหนังสือเดินทาง ค่าเครื่องดื่มที่สั่งพิเศษ,  
ค่าโทรศัพท์, ค่าซักรีด, ค่าน้ำหนักกระเป๋าเกินจากทางสายการบินกำหนดและมากกว่า 1 ใบ,  
ค่ารักษาพยาบาล กรณีเกิดการเจ็บป่วยจากโรคประจำตัว, ค่ากระเป๋าเดินทางที่ชำรุด  
หรือของมีค่าที่สูญหายในระหว่างการเดินทาง เป็นต้น



## เงื่อนไขสำหรับการจอง

- กรุณาจองล่วงหน้าพร้อมสำเนาหนังสือเดินทางและชำระ **มัดจำ 8,000 บาท ภายใน 24 ชม.** หลังทำการจอง (กรณีลูกค้าทำการจองน้อยกว่าวันเดินทาง 25 วัน ทางบริษัทขอสงวนสิทธิ์ในการเก็บค่าทอร์เต็มจำนวนทันทีในวันท่องเที่ยว)
- **ส่วนที่เหลือชำระก่อนวันเดินทาง 30 วัน** (นับรวมวันเสาร์และวันอาทิตย์)

**กรณีราคาทอร์โปรไฟใหม่ ลดราคาพิเศษเนื่องจากเป็นราคาโปรโมชัน**

\*\*\* บริษัทขอสงวนสิทธิ์ในการเก็บค่าทอร์เต็มจำนวนทันทีภายใต้ระยะเวลาตามเงื่อนไขที่ทางบริษัทกำหนด \*\*\*

\*\*\* หากท่านชำระค่าทอร์ทั้งหมดหรือบางส่วนเรียบร้อยแล้ว ทางบริษัทถือว่าท่านได้ยอมรับเงื่อนไขและข้อตกลงต่างๆที่ได้ระบุไว้ทั้งหมดนี้แล้ว \*\*\*



## การยกเลิกสำหรับการจอง

**ตามหลักเกณฑ์เกี่ยวกับการกำหนดอัตราค่าบริการ  
คืนให้แก่นักท่องเที่ยว 2563**

**ยกเลิก 30 วัน ขึ้นไปก่อนกรุ๊ปเดินทาง**

- คืนเงินทั้งหมด โดยหักค่าใช้จ่ายตามจริง เช่น ค่าวีซ่า ค่ามัดจำตัวเครื่องบินโรงแรม และค่าใช้จ่ายจำเป็นอื่นๆ

(\*\*\* กรณีที่วันเดินทางตรงกับวันหยุดนักขัตฤกษ์ ต้องยกเลิกก่อน 45 วัน \*\*\*)

**ยกเลิก 15-29 วัน ขึ้นไปก่อนกรุ๊ปเดินทาง**

- คืนเงิน 50% จากค่าทอร์ โดยหักค่าใช้จ่ายตามจริง เช่น ค่าวีซ่า ค่ามัดจำตัวเครื่องบิน โรงแรม และค่าใช้จ่ายจำเป็นอื่นๆ

**ยกเลิกน้อยกว่า 15 วัน ก่อนกรุ๊ปเดินทาง**

- ขอสงวนสิทธิ์ไม่คืนเงินค่าทอร์ที่ชำระแล้วทั้งหมด

\*\*\* ทางบริษัทฯ ขอสงวนสิทธิ์ความรับผิดชอบใด ๆ ทั้งสิ้นในกรณีดังต่อไปนี้ \*\*\*

กรณีมีเหตุยกเลิกทอร์ โดยไม่ใช่ความผิดของบริษัททอร์ เช่น มีนโยบายห้ามการเข้าออกของแต่ละประเทศ หรือการยกเลิกเที่ยวบินโดยสายการบินความล่าช้าจากสายการบิน, การประท้วง, การนัดหยุดงาน, การก่อจลาจล, การปิดด่าน, ภัยธรรมชาติ หรือ กรณีที่ท่านถูกปฏิเสธการเข้าหรือออกเมืองจากเจ้าหน้าที่ตรวจคนเข้าเมืองหรือเจ้าหน้าที่กรมแรงงานทั้งจากไทยและต่างประเทศหรือกรมแรงงานสายการบินในประเทศไทยหรือประเทศต่างๆ หรืออันเนื่องมาจากการกระทำที่ส่อไปในทางผิดกฎหมายของประเทศไทยและประเทศต่างๆ การหลบหนี เข้าออกเมือง หรือเอกสารการเดินทางไม่ถูกต้อง ซึ่งอยู่นอกเหนือความรับผิดชอบ ของบริษัทฯ โดยบริษัทฯ จะเก็บเป็นเครดิตหรือเลื่อนการเดินทางในพีเรียดถัดไปให้ลูกค้า โดยยึดตามนโยบายของสายการบินและโรงแรม และไม่สามารถคืนเงินได้ทุกกรณี

บริษัทฯ ขอสงวนสิทธิ์แจ้งยกเลิกการเดินทางก่อนล่วงหน้า 10 วัน ในกรณีที่ไม่สามารถทำกรุ๊ปเดินทางได้ในกรณีที่บริษัทฯ ยินดีคืนเงินให้ทั้งหมด (ยกเว้นค่าธรรมเนียมวีซ่าซึ่งได้ชำระไว้กับทางสถานทูตแล้ว กรณีต้องใช้วีซ่า) หรือจัดหาคณะทัวร์อื่นให้ถ้าต้องการ

## สำคัญ!! กรุณาศึกษาข้อมูลก่อนทำการจอง

### ห้องพักและโรงแรม

ประเภทห้องพัก : ห้องเดี่ยว (Single) | ห้องคู่ (Twin/Double) | ห้องพักแบบ 3 ท่าน / 3 เตียง (Triple)

- ห้องพักแบบ 2 ท่าน / ห้อง (ห้องคู่ 2 เตียง (Twin) / ห้องคู่ 1 เตียง (Double))

กรณีท่านที่ต้องการ ห้อง Double (เตียงใหญ่ 1 เตียง) ทางบริษัทจะทำการ Request ให้อ่อน หากไม่ได้ ทางบริษัทจะจัดเป็นห้อง TWIN (เตียงแฝด) ให้สำหรับ 2 ท่าน

- ห้องพักแบบ 3 ท่าน (ห้อง 3 เตียง Triple)

\*กรณีห้องพัก 3 ท่าน เนื่องจากโรงแรมบางแห่งอาจจะไม่มีห้องพักประเภท 3 เตียงเดี่ยว อาจมีเป็น 1 เตียงใหญ่กับ 1 เตียงพับเสริม / 1 เตียงใหญ่ กับ 1 โซฟาเบด / ไม่มีห้องพักหรือห้องพัก 3 ท่านเต็ม และจะต้องแยกเป็น 1 ห้องคู่และ 1 ห้องเดี่ยวแทน (โดยไม่คิดค่าใช้จ่ายเพิ่มเติม)\*

- ห้องพักเดี่ยว (Single) กรณีต้องการพักประเภทห้องเดี่ยว ลูกค้าต้องชำระค่าพักเดี่ยวเพิ่มตามเงื่อนไขของทางทัวร์

(\*การวางแผนห้องพักของแต่ละโรงแรมมีความแตกต่างกันไป จึงอาจทำให้ห้องพักที่เป็นคนละ เกทอาจจะไม่อยู่ติดกัน หรือในบริเวณอาคารเดียวกัน หรือชั้นเดียวกัน โดยจะขึ้นอยู่กับแบบแปลนของห้องพักและบริการของแต่ละโรงแรม\*)

- โรงแรมแต่ละแห่งอาจมีระบบปรับอากาศที่แตกต่างกันไป ทั้งนี้อาจเป็นเครื่องปรับอากาศแบบรวมที่ติดตั้งค่าอุณหภูมิจากส่วนกลางของทางโรงแรม ซึ่งจะไม่สามารถปรับอุณหภูมิภายในห้องได้ กรณีช่วงฤดูหนาวหรือช่วงเปลี่ยนผ่านฤดูกาล เพื่อปรับอุณหภูมิ ให้เหมาะสมกับแต่ละสภาพอากาศ โรงแรมอาจจะปรับอากาศให้เหมาะสมกับสภาพอากาศช่วงนั้นๆ
- โรงแรมที่พักระหว่างทางอาจการตกแต่งและขนาดที่แตกต่างกันไปบางแห่งห้องพักจะมีขนาดเล็กใหญ่ต่างกัน หรือบางแห่งอาจมีหรือไม่มีอ่างอาบน้ำ ขึ้นอยู่กับการออกแบบของ โรงแรมนั้นๆ
- กรณีห้องพักในเมืองที่ระบุไว้ในโปรแกรม มีเทศกาลวันหยุด หรืองานแฟร์ต่างๆ หรือมีการจัดงานประชมนานาชาติ เป็นผลทำให้ห้องพักในเมืองนั้นเต็ม หรือไม่เพียงพอ ทางบริษัทฯขอสงวนสิทธิ์ในการปรับเปลี่ยนหรือย้ายเมืองอื่นแทน

### โปรแกรมทัวร์ที่มี วันท่องเที่ยวอิสระ

สำหรับโปรแกรมทัวร์ที่มีวันท่องเที่ยวอิสระ และ ท่านประสงค์จะซื้อบัตรสวนสนุก / ดิสนี่แลนด์ / ยูนิเวอร์ซ แอล หรือ Option Tour ต่างๆ กรุณาสอบถามทางบริษัทเพื่อยืนยันวันอิสระก่อนออกบัตรทุกครั้ง ไม่เช่นนั้นบริษัท ขอสงวนสิทธิ์ในการรับผิดชอบทุกกรณีหากมีการเปลี่ยนแปลงใดๆ (วันอิสระ จะคอนเฟิร์มให้ท่านก่อนเดินทาง 5-7 วัน)

### โปรแกรมทัวร์ ที่รวมเข้าสวนสนุก

- กรณีโปรแกรมทัวร์เข้าตัวดิสนีย์แลนด์ ตัวสวนสนุกจะเป็นตัวแบบกรุ๊ปซึ่งลูกค้าจะต้องเข้าสวนสนุกเวลาเดียวกันหรือพร้อมกันทั้งกรุ๊ป กรณีที่ลูกค้าต้องการซื้อตัว Early Entrance หรือ Early Pass กรุณาแจ้งความประสงค์ให้ทางบริษัททราบ ตั้งแต่วันที่ทำการจองทัวร์ ทั้งนี้หากไม่มีการแจ้งล่วงหน้าและเกิดปัญหาใดๆ ขึ้นภายหลัง ทางบริษัทขอสงวนสิทธิ์ไม่รับผิดชอบต่อค่าใช้จ่ายหรือความเสียหายใดๆ ที่อาจเกิดขึ้น (วันเข้าสวนสนุกจะคอนเฟิร์มให้ท่านทราบก่อนเดินทาง 5-7 วัน)
- หากท่านประสงค์ไม่เข้าสวนสนุก ทางบริษัทจะทำการคืนค่าใช้จ่ายให้แก่ท่าน (ราคากรุณาสอบถามเจ้าหน้าที่)

หมายเหตุ : กรณีที่ตรงวันเสาร์หรืออาทิตย์ เนื่องจากจะมีนักท่องเที่ยวค่อนข้างมาก และในส่วนของวันธรรมดาการเล่นเครื่องเล่นในสวนสนุกแต่ละโซนนั้นก็ขึ้นอยู่กับการจัดเวลาของลูกค้าเองเป็นสำคัญ อาจทำให้ไม่สามารถเล่นเครื่องเล่นได้ตามที่หวังไว้ เพื่อผลประโยชน์ของลูกค้าทัวร์เป็นสำคัญ ทางบริษัทฯ ขอสงวนสิทธิ์ในการเปลี่ยนแปลงรายการเที่ยวโดยยึดตามผลประโยชน์ของลูกค้าเป็นสำคัญ

### ร้านค้ารัฐบาล

สำหรับโปรแกรมที่มีเข้าร้านค้ารัฐบาล ตามนโยบายการโปรโมทสินค้าพื้นเมืองของรัฐบาลต่างประเทศ ร่วมกับการท่องเที่ยวประเทศนั้นๆ ในนามของร้านค้ารัฐบาล ซึ่งจำเป็นต้องระบุไว้ในโปรแกรมทัวร์ เพราะมีผลกับราคาทัวร์ จึงอยากเรียนชี้แจงลูกค้าทุกท่านว่า ร้านรัฐบาลทุกร้านจำเป็นต้องแวะชม จะซื้อหรือไม่ซื้อขึ้นอยู่กับความพอใจของลูกค้าเป็นหลัก

\*\*\* หากลูกค้าไม่มีความประสงค์จะเข้าร้านค้ารัฐบาล ขอสงวนสิทธิ์ในการเรียกเก็บค่าใช้จ่ายที่เกิดขึ้นจากท่าน เป็นจำนวนเงิน **500 บาท / ท่าน / ร้าน** \*\*\*

## ตัวภายใน

กรณีท่านเดินทางจากต่างประเทศหรือต่างจังหวัดและมีความจำเป็นจะต้องออกตัวเครื่องบินภายในประเทศ เพื่อเดินทางไปและกลับ กรุณาตรวจสอบและยืนยันยืนยันเวลาการเดินทางแต่ละกำหนดการกับทางเจ้าหน้าที่ก่อนทำการจองทุกครั้ง!! ทางบริษัทแนะนำให้ท่านซื้อตั๋วเครื่องบินประเภทที่สามารถเลื่อนวันและเวลาเดินทางได้ และสำรองตัวเป็นเวลาอย่างต่ำ 4 - 5 ชั่วโมง ก่อนถึงเวลาเดินทาง เพื่อป้องกันกรณีเกิดเหตุสุดวิสัยอันเนื่องมาจากความผิดพลาดจากทางสายการบิน ทั้งการยกเลิกเที่ยวบิน ความล่าช้าของสายการบิน เที่ยวบินมีการเปลี่ยนแปลง หรือเหตุผลด้านความปลอดภัย หรืออื่นๆ โดยขึ้นอยู่กับพิจารณาสถานการณ์ของสายการบิน ซึ่งเป็นเหตุที่เหนือการควบคุมของบริษัทฯ ทางบริษัทฯ ขอสงวนสิทธิ์ที่จะไม่รับผิดชอบค่าใช้จ่ายใดๆ ทุกกรณี

\*\*\* บริษัทฯ จะคอนเฟิร์มกรุ๊ป ประมาณ 5-7 วัน ก่อนเดินทาง ขอภัยในความไม่สะดวก \*\*\*

## หนังสือเดินทาง / หนังสือเดินทางต่างชาติ / วีซ่า

- หนังสือเดินทางต้องมีอายุการใช้งานเหลือไม่น้อยกว่า 6 เดือน โดยนับวันเริ่มเดินทางเป็นหลัก หากต่ำกว่า 6 เดือน ผู้เดินทางจะต้องไปยื่นคำร้องขอทำหนังสือเดินทางเล่มใหม่ที่กองหนังสือเดินทาง
- หน้าหนังสือเดินทางจะต้องมีหน้าว่างอย่างน้อยไม่ต่ำกว่า 3 หน้า
- หากท่านเปลี่ยนหนังสือเดินทางเล่มใหม่ เพื่อความสะดวกและรวดเร็ว กรุณาเตรียมเล่มเก่าติดตัวไปด้วย เนื่องจากประวัติการเดินทางของท่านจะเป็นประโยชน์อย่างยิ่งในการยื่นหนังสือตรวจคนเข้าเมือง
- ท่านที่มีปกหนังสือเดินทางกรุณาถอดออกและไม่จำเป็นต้องส่งให้กับบริษัททัวร์ หากมีการสูญหายบริษัทฯ จะไม่รับผิดชอบต่อปกหนังสือเดินทางนั้นๆ
- หนังสือเดินทางต่างชาติ บริษัทฯ ไม่มีนโยบายเรียกเก็บค่าธรรมเนียมเพิ่มเติมสำหรับลูกค้าถือหนังสือเดินทางต่างชาติ

\*กรณีหนังสือเดินทางต่างชาติ ต้องมีการยื่นวีซ่าทางบริษัทขอสงวนสิทธิ์ไม่รับผิดชอบค่าวีซ่าในทุกกรณี รวมถึงกรณีที่ลูกค้าทำการยื่นวีซ่าแล้วไม่ได้รับพิจารณาให้ผ่านจากสถานทูตฯ บริษัทฯ ขอสงวนสิทธิ์ในการคืนเงินในทุกกรณี\*

- กรณีมีเปลี่ยนแปลงกฎระเบียบการยื่นวีซ่าเข้าประเทศ ขอสงวนสิทธิ์ในการเก็บค่าวีซ่าเพิ่มเติม หากมีการประกาศยกเลิกฟรีวีซ่าสำหรับพาสปอร์ตไทย

\*ทางบริษัทฯ ขอสงวนสิทธิ์ความรับผิดชอบใด ๆ ทั้งสิ้น กรณีที่ท่านถูกปฏิเสธการเข้าหรือออกเมืองจากเจ้าหน้าที่ตรวจคนเข้าเมืองหรือเจ้าหน้าที่กรมแรงงานทั้งจากไทยและต่างประเทศ ซึ่งอยู่นอกเหนือความรับผิดชอบของบริษัทฯ\*

## ตารางการเดินทาง และ บริการรถโดยสารนำเที่ยว

- ทางบริษัทฯ ขอสงวนสิทธิ์ในการสลับ โปรแกรมการเดินทาง โรงแรม เมนูอาหาร ตามความเหมาะสม โดยไม่แจ้งให้ทราบล่วงหน้า อันเนื่องมาจากเหตุการณ์ต่าง ๆ ที่อาจเกิดขึ้นจากเหตุสุดวิสัย เช่น เหตุการณ์ทางธรรมชาติ การเมือง สภาพการจราจร ทั้งทางบกและทางอากาศ สถานะห้องพักของแต่ละโรงแรม รวมไปถึงสภาพอากาศที่ไม่เอื้ออำนวยทั้งนี้ทางเราจะคำนึงถึงความปลอดภัยและผลประโยชน์ของลูกค้าเป็นสำคัญ โดยมีตัวแทนบริษัท (มัคคุเทศก์, หัวหน้าทัวร์, คนขับรถของแต่ละสถานที่) เป็นผู้บริหารเวลาปรับเปลี่ยนตาม
- กรณีใช้บริการของทางบริษัทฯ ไม่ครบตามรายการทัวร์ อาทิ ไม่เที่ยวบางรายการ, ไม่ทานอาหารบางมื้อ เพราะค่าใช้จ่ายทุกอย่างทางบริษัทฯ ได้ชำระค่าใช้จ่ายให้ตัวแทนต่างประเทศแบบเหมาขาดก่อนออกเดินทางแล้วบริษัทฯ ขอสงวนสิทธิ์ไม่สามารถคืนเงินได้ทุกกรณี
- หากเกิดทรัพย์สินสูญหายจากการ โจรกรรมและ/หรือ เกิดอุบัติเหตุสูญหายที่เกิดจากความประมาทของตัวนักท่องเที่ยวเอง
- บริการของรถนำเที่ยวตามกฎหมายของแต่ละประเทศจะมีความแตกต่างกันไปทั้งนี้มิใช่เพื่อความปลอดภัยในการเดินทาง โดยส่วนใหญ่จะสามารถให้บริการได้ไม่เกินวันละ 10 ชั่วโมง และไม่สามารถเพิ่มเวลาได้ มัคคุเทศก์, หัวหน้าทัวร์และคนขับจะเป็นผู้บริหารเวลาตามความเหมาะสม ทั้งนี้ขึ้นอยู่กับสภาพการจราจรในวันเดินทางนั้น ๆ เป็นหลัก จึงขอสงวนสิทธิ์ ในการปรับเปลี่ยนเวลาท่องเที่ยวตามสถานที่ใน โปรแกรมการเดินทาง

## \*ตัวเครื่องบินและที่นั่ง

- ตัวเครื่องบินเป็นตัวกึ่งรูปสำหรับคณะทัวร์ ระบบของสายการบินจะทำการแรนดอมที่นั่ง ซึ่งไม่สามารถเลือกหรือเลือกกระบะที่นั่งได้
- น้ำหนักกระเป๋า 20 กก. 1 ใบ/ท่าน ขึ้นเครื่องไม่เกิน 7 กก. 1 ใบ/ท่าน หากต้องการซื้อน้ำหนักกระเป๋าเพิ่มเติม มีค่าใช้จ่ายเพิ่มเติม และต้องแจ้งล่วงหน้าก่อนเดินทาง 7 วันทำการ (ไม่รวมเสาร์-อาทิตย์)
- เคาน์เตอร์เช็คอินปิดบริการก่อนเวลาเครื่องออก 60 นาที โดยประมาณ และอาจไม่มีประกาศเตือนผู้โดยสารขึ้นเครื่อง ดังนั้นผู้โดยสารจำเป็นต้องพร้อม ณ ประตูขึ้นเครื่องก่อนเวลาเครื่องออกอย่างน้อย 45 นาที \*\*\*
- ตัวเครื่องบินเป็นตัวราคาพิเศษแบบหมู่คณะ หากท่านไม่เดินทางพร้อมคณะไม่ว่าจะด้วยเหตุใดก็ตาม ตัวไม่สามารถนำมาเลื่อนวันเดินทางหรือคืนเงินได้ทุกกรณี

บริษัทฯ ขอสงวนสิทธิ์ในการปรับเปลี่ยนเพื่อให้เกิดความเหมาะสมการเดินทางเป็นครอบครัว

กรณีท่านเดินทางเป็นครอบครัวใหญ่หรือเดินทางพร้อมสมาชิกในครอบครัวที่ต้องได้รับการดูแลเป็นพิเศษ (Wheelchair), เด็กและผู้สูงอายุที่มีโรคประจำตัว หรือ ไม่สะดวกในการเดินทางที่ยาวติดต่อกัน ท่านและครอบครัว ต้องให้การดูแลสมาชิกภายในครอบครัวของท่านเอง เนื่องจากการเดินทางเป็นหมู่คณะ หัวหน้าทัวร์มีความ จำเป็นต้องดูแลคณะทัวร์ทั้งหมด สำหรับผู้เดินทางที่อายุไม่ถึง 18 ปี และไม่ได้เดินทางกับบิดา มารดา ต้องมี จดหมายยินยอมให้บุตรเดินทางไปต่างประเทศจากบิดาหรือมารดาแนบมาด้วย

### ข้อความซึ่งถือเป็นสาระสำหรับท่านที่ร่วมเดินทาง

ทางบริษัทฯ เป็นตัวแทนในการจัดการการเดินทางที่มีความชำนาญ โดยจัดหาโรงแรมที่พัก อาหาร ยานพาหนะและสถานที่ท่องเที่ยวพร้อมทั้งการสัมมนา คุณานเพื่อความสะดวกสบายและเกิดประโยชน์สูงสุดในการ เดินทาง ทั้งนี้ทางบริษัทฯ ไม่สามารถรับผิดชอบในอุบัติเหตุหรือความเสียหายที่เกิดจาก โรงแรมที่พัก ยานพาหนะ, อันเนื่องจากอุบัติเหตุรวมถึงภัยธรรมชาติ โจรกรรม, วินาศกรรม, อัคคีภัย, การปล้นชิง, การจลาจล, สงคราม การเมือง, การผันผวนของอัตราแลกเปลี่ยนเงินตราต่างประเทศ, การนัดหยุดงาน, ความล่าช้าของเที่ยวบิน, สาย การเดินเรือ, รถไฟ, พาหนะท้องถิ่น, ตลอดจนกาถูกปฏิเสธออกวีซ่าจากกงสุลและหรือส่วนงานที่เกี่ยวข้องกับสถาน เอกอัครราชทูต รวมถึงผู้มีอำนาจทำการแทนประจำประเทศไทย (โดยไม่จำเป็นต้องแสดงเหตุผล เนื่องจากเป็นสิทธิ พิเศษทางการทูต) ซึ่งอยู่เหนือการควบคุมของบริษัทฯ หมายรวมถึงในระหว่าง การเดินทางท่องเที่ยวทั้งในหรือ ต่างประเทศ แต่ทางบริษัทฯ มีความคุ้มครอง และประกันอุบัติเหตุ ตามเงื่อนไขที่บริษัทฯ ที่รับประกัน ในกรณีที่ผู้ ร่วมเดินทางถูกปฏิเสธ โดยเจ้าหน้าที่ตรวจคนเข้าเมืองของประเทศไทย และ/หรือ ต่างประเทศ มิให้เดินทางออก หรือ เข้าประเทศ เนื่องจาก ความประพฤติ พฤติกรรมของผู้เดินทางไม่ปฏิบัติตามกฎระเบียบด้านการควบคุม โรคติดต่อเฉพาะ พื้นที่ที่มีการปลอมแปลงเอกสารเพื่อการเดินทาง รวมถึงมีสิ่งผิดกฎหมาย บริษัทฯ จะไม่คืนค่าใช้จ่าย ใดๆ รายละเอียดด้านการ เดินทาง อาจมีการเปลี่ยนแปลงได้ตามความจำเป็น หรือเพื่อความเหมาะสมทั้งปวง โดยมี ต้องแจ้งให้ทราบล่วงหน้า ทั้งนี้การ ขอสงวนสิทธิ์ดังกล่าว บริษัทฯจะยึดถือและคำนึงถึงผลประโยชน์ตลอดจนความปลอดภัยของท่านผู้มีเกียรติ ที่ร่วม เดินทางเป็นสำคัญ

## หมายเหตุกรุณาศึกษาเงื่อนไขทั้งหมดก่อนการจอง เพื่อความเข้าใจที่ตรงกันระหว่างลูกค้าและบริษัท

- 1.ราคาคั่งกล่าวรวมภาษีน้ำมันและภาษีสนามบินแล้ว หากมีการประกาศปรับเปลี่ยนก่อนการเดินทางทางบริษัทขอเก็บเพิ่มตามจริง
- 2.บริษัทฯ สงวนสิทธิ์ในการที่จะไม่รับผิดชอบใดๆทั้งสิ้น ซึ่งนอกเหนือความรับผิดชอบของบริษัท เช่น การนัดหยุดงานจลาจล, การล่าช้าจากสายการบิน ,การยกเลิกเที่ยวบิน ,ภัยธรรมชาติ ,สภาพการจราจร และการนำสิ่งของผิดกฎหมาย
- 3.บริษัทฯ ขอสงวนสิทธิ์ในการเปลี่ยนแปลงเที่ยวบิน โดยมีต้องแจ้งเหตุให้ทราบล่วงหน้า
- 4.ทางบริษัทฯ ไม่รับผิดชอบใดๆทั้งสิ้น กรณีสิ่งของสูญหาย อันเนื่องมาจากความประมาทของผู้เดินทาง ,การโจรกรรม และอุบัติเหตุอันเกิดจากความประมาทของผู้เดินทาง
- 5.หากท่านได้ชำระเงินมัดจำหรือค่าทัวร์กับทางบริษัทฯแล้ว ถือว่าท่านตกลงยอมรับในเงื่อนไขและข้อตกลงต่างๆทั้งหมด
- 6.โปรแกรมนี้เป็นเพียงโปรแกรมที่เป็นข้อเสนอ ท่านจะต้องได้รับการยืนยันจากทางบริษัทฯอีกครั้งหนึ่ง หลังจากทางบริษัทได้ทำการสำรองโรงแรมและห้องพักในต่างประเทศเรียบร้อยแล้ว โดยโรงแรมอาจจัดให้ในระดับใกล้เคียงกัน หรืออาจจะปรับเปลี่ยนจากตามที่ระบุไว้ในโปรแกรม
- 7.มัคคุเทศก์ พนักงานหรือตัวแทนของทางบริษัทฯ ไม่มีสิทธิ์ในการให้คำสัญญาใดๆทั้งสิ้นแทนผู้จัดทำ นอกจากนี้เอกสารนามโดยผู้มีอำนาจของผู้จัดชัดเจนเท่านั้น
- 8.ผู้จัดทำทัวร์นี้เป็นราคาทัวร์แบบเหมา จะไม่รับผิดชอบและไม่สามารถคืนเงินค่าใช้จ่ายต่างๆได้ เนื่องจากเป็นรายการเหมาจ่ายกับตัวแทน ต่างๆ หากเกิดกรณีผู้เดินทางไม่ผ่านการพิจารณาในการตรวจเข้า-ออกเมือง ,กรมแรงงาน ,สายการบินใน ประเทศไทยหรือประเทศต่างๆ หรืออันเนื่องมาจากการกระทำที่ส่อไปในทางผิดกฎหมายของประเทศไทยและประเทศต่างๆ การหลบหนี เข้าออกเมือง หรือเอกสารการเดินทางไม่ถูกต้อง หรือการถูกปฏิเสธการเข้า-ออกประเทศต่างๆ ในกรณีอื่นๆ
- 9.ในกรณีที่ลูกค้าต้องออกตัว โดยสารภายในประเทศหรือออกตัว โดยสารเอง กรุณาติดต่อเจ้าหน้าที่ของ



ติดต่อสอบถามและจองทัวร์ได้ที่ Tour Express Center

Tel. 02-379-1988 (อัตโนมัติ) Hotline. 081-933-0700

0811483928 (คุณก้อง) 0953825185 (คุณกุกโก) 0819555974 (คุณหญิง)  
0996153373 (คุณโอ) 0614154938 (คุณแอนนี่) 0962939919 (คุณหมวย)  
0895244425 (คุณวัน)

LINE Add Line คลิกเลย

อนุญาตให้ เซคอน หรือตำรวจตรวจคนเขาเมืองประเทศอื่นๆ ปฏิเสธการเข้า-ออกประเทศ ทางบริษัท เมรรับผิดชอบทุกกรณี