



Thai Lion air
FREEDOM TO FLY

5 วัน 3 คืน

SPHZ-CN20

ทัวร์ไม่ลงร้าน
เที่ยวเต็มๆ

ราคาเริ่มต้น
16,999

#วันหยุดสุดจัด

เมืองโบราณริมน้ำ สูดคลาสสิกที่อู่จั้น

เมนูพิเศษ!! ซิมเสี่ยวหลงเปา

HANGZHOU
WUZHEN
SHANGHAI

3 CITIES 3 VIBES NO SHOP

ทัวร์ทางใจ • อู่จั้น • เซี่ยงไฮ้

- ทางใจ • ล่องเรือต้าซันเหอ(รวมล่องเรือ) • ถนนโบราณเสี่ยวเหอจี้ • วัดฟูเทียน • อู่จั้นคังจ่า
- เซี่ยงไฮ้ • Starbucks ที่เคยใหญ่ที่สุดในโลก • สวนอิมยวน(ไม่รวมค่าบัตร) • ตลาดเงินหยงเหมิง
- ซิมเสี่ยวหลงเปา • 1000 tree • อุโมงค์อัลฮอร์(รวมค่าบัตร) • THE BUND • ยี่นบิงถนนนานกิง • POPMART
- North Bund • Wukang Mansion • เต็มเฮิน Xin Tian ti • ห้างใจ Outlet • ศูนย์กีฬาโอลิมปิกทางใจ

TIP 1,500 / ท่าน

★★★★
โรงแรม 4 ดาว Local

BKK-LYA UQ2642 17:00-22:20
LYA-BKK UQ2641 12:15-15:25

SPHZ-CN20-3 CITIES, 3 VIBES – HANGZHOU X WUZHEN X SHANGHAI
(NO SHOP) 5 วัน 3 คืน

วันที่	โปรแกรมท่องเที่ยว	เช้า	เที่ยง	เย็น	โรงแรม
1	กรุงเทพฯ(สนามบินดอนเมือง) – ทำอากาศยานนานาชาติหางโจวเซี่ยชาน (DMK-HGH SL920 19:15-00:15) (DMK-HGH SL920 17:20-22:20) เริ่ม 26 ต.ค 68 -29 มี.ค. 69	-	-	-	Landison Xiaoshan Airport Hotel หรือเทียบเท่า โรงแรม 4* Local
2	หังโจว-ล่องเรือสายวินเทอ(รวมล่องเรือ)-ถนนโบราณเสี่ยวเหอจีเจ-วัดฟูเหยน-อุเจินตงจ่า				New Century Mingting Hotel Wuzhen หรือเทียบเท่า โรงแรม 4* Local
3	เซี่ยงไฮ้-Starbuck ที่เคยใหญ่ที่สุดในโลก-สวนอียวน(ไม่รวมค่าบริการ)-ตลาดเงินหวังเมี่ยว – ซิมเสี่ยวหลงเป่า-1000 tree -อุโมงค์เลเซอร์(รวมค่าบริการ)-THE BUND-ช้อปปิ้งถนนนานกิง – POPMART			-	Holiday Inn Express Shanghai หรือเทียบเท่า โรงแรม 4* Local
4	North Bund – Wukang Mansion -เดินเล่น Xin tian ti -หังโจว Outlet -ศูนย์กีฬาโอลิมปิก หางโจว – สนามบินทำอากาศยานนานาชาติหางโจวเซี่ยชาน			-	-
5	เดินทางถึงกรุงเทพฯ (สนามบินดอนเมือง) (HGH-DMK SL921 01:20-04:30) (HGH-DMK SL921 23:20-02:30) เริ่ม 26 ต.ค 68 -29 มี.ค. 69	-	-	-	

เดินทางด้วยสายการบิน Lion Air (SL)

อัตราค่าบริการห้องพักละ 2-3 ท่าน

สำหรับหนังสือเดินทางต่างชาติเก็บเพิ่ม 1,000 บาท

(เป็นข้อตกลงในการคิดเรทราคาชาวต่างชาติจากประเทศปลายทาง)

วันที่เดินทาง	ผู้ใหญ่ ราคาท่านละ	ทารกอายุต่ำกว่า 2 ปี	พักเดี่ยว
วันที่ 13-17 พฤศจิกายน 2568	18,999	5,900. -	4,900. -
วันที่ 27 พฤศจิกายน – 1 ธันวาคม 2568	18,999	5,900. -	4,900. -
วันที่ 4-8 ธันวาคม 2568	21,999	5,900. -	4,900. -
วันที่ 11-15 ธันวาคม 2568	21,999	5,900. -	4,900. -
วันที่ 18-22 ธันวาคม 2568	18,999	5,900. -	4,900. -
วันที่ 25-29 ธันวาคม 2568	18,999	5,900. -	4,900. -
วันที่ 1-5 มกราคม 2569	22,999	5,900. -	4,900. -
วันที่ 8-12 มกราคม 2569	18,999	5,900. -	4,900. -
วันที่ 15-19 มกราคม 2569	18,999	5,900. -	4,900. -
วันที่ 22-26 มกราคม 2569	18,999	5,900. -	4,900. -
วันที่ 29 มกราคม – 2 กุมภาพันธ์ 2569	18,999	5,900. -	4,900. -
วันที่ 5-9 กุมภาพันธ์ 2569	18,999	5,900. -	4,900. -
วันที่ 12-16 กุมภาพันธ์ 2569	18,999	5,900. -	4,900. -
วันที่ 19-23 กุมภาพันธ์ 2569	18,999	5,900. -	4,900. -

วันที่สอง หังโจว-ล่องเรือต้ายวี่นเหอ(รวมล่องเรือ)-ถนนโบราณเสี่ยวเหอจีเจ-วัดฝูเหยน-
อุเจิ้นตงจ้ำ (B/L/D)

00:15 น. เดินทางถึง ท่าอากาศยานหางโจวเซี่ยวซาน เป็นสนามบินนานาชาติที่ให้บริการในเมืองหางโจว และเป็นเมืองหลวงของมณฑลเจ้อเจียง ประเทศจีน จากนั้นนำท่านผ่านขั้นตอนตรวจคนเข้าเมือง(เวลาท้องถิ่นเร็ว กว่าประเทศไทย 1 ชั่วโมง)
จากนั้นนำท่านเข้าสู่ที่พัก โรงแรมที่พัก Landison Xiaoshan Airport Hotel
หรือเทียบเท่า โรงแรม 4* Local

เช้า  รับประทานอาหารเช้า ณ ห้องอาหารของโรงแรม

คลองใหญ่ (Hangzhou Grand Canal) หรือคลองต้ายวี่นเหอ จัดเป็นคลองขุดฝีมือมนุษย์ คลองต้ายวี่นเหอ สร้างขึ้นในสมัยราชวงศ์สุ่ยโดยสุ่ยหยางตี้ ซึ่งใช้แรงงานหลายล้านคนในการก่อสร้างอภิมหาโปรเจกต์ในครั้งนั้น โดยเริ่มต้นขุดคลองจากพื้นดินที่ว่างเปล่าไม่มีทางน้ำไหลผ่าน หรือบางพื้นที่มีทางน้ำไหลผ่าน แต่ก็ได้บรรจบกับแม่น้ำหรือทะเลใด ๆ โดยตัดจากทิศเหนือลงสู่ใต้ และเชื่อมบรรดาแม่น้ำน้อยใหญ่ของจีน ที่ไหลจากทางทิศตะวันตกไปทางตะวันออก รวมทั้งหมด 5 สาย ได้แก่ ไท่เหอ หวางเหอ หุยเหอ แยกซีเกียง และเจียนถิงเจียง และไหลผ่าน 6 มณฑล ได้แก่ เหอเป่ย์ ซานตง เหอหนาน อันฮุย เจียงซู และเจ้อเจียง ความยาวรวมทั้งสิ้น 2,500 กิโลเมตร จากการเชื่อมต่อของแม่น้ำหลายสายในหลายทิศทาง ส่งผลให้อภิมหาโปรเจกต์นี้ได้เปลี่ยนเส้นทางที่น้ำไหลผ่านให้กลายเป็นเส้นเลือดใหญ่ ในการหล่อเลี้ยงวิถีชีวิตของคนสองฟากฝั่งแม่น้ำ ตลอดจนทำให้เกิดการเชื่อมสัมพันธ์ และแลกเปลี่ยนทางวัฒนธรรมระหว่างจีนตอนเหนือ และจีนตอนใต้มากขึ้น จากอรรถประโยชน์มากมาย ส่งผลให้คลองแห่งนี้ได้รับการขึ้นทะเบียน เป็นมรดกโลกทางวัฒนธรรม ในปี 2014 และปัจจุบันได้กลายมาเป็นสถานที่ท่องเที่ยวที่มีชื่อเสียง อีกแห่งหนึ่งของประเทศจีน โดยนักท่องเที่ยวนิยมมาล่องเรือ เพื่อชื่นชมภูมิทัศน์ที่งดงามของอาคารบ้านเรือนโบราณสองฟากฝั่ง ดูสถาปัตยกรรมของสะพานหินแบบดั้งเดิม รวมไปถึงสัมผัสถึงกลิ่นอายทางประวัติศาสตร์ (รวมล่องเรือ)



SPHZ-CN20-3 CITIES, 3 VIBES – HANGZHOU X WUZHEN X SHANGHAI (NO SHOP) 5 วัน 3 คืน

จากนั้นนำท่านเดิน **ถนนโบราณเสี่ยวเหอจีเจ (Xiaohe Zhijie)** ถนนโบราณสายสำคัญทางตอนเหนือของเมืองหังโจว ตั้งอยู่บริเวณจุดบรรจบของคลองใหญ่บักกิง-หังโจวกับแม่น้ำเสี่ยวเหอและแม่น้ำหยูหังถึง เป็นย่านประวัติศาสตร์และวัฒนธรรมที่ยังคงรักษารูปแบบชุมชนดั้งเดิมไว้ได้อย่างสมบูรณ์ ทั้งบ้านเรือน อาคารไม้แบบจีนโบราณ ระบบขนส่งทางน้ำ และวิถีชีวิตของชาวบ้านในสมัยปลายราชวงศ์ชิงถึงต้นสาธารณรัฐจีน พื้นที่นี้เคยเป็นแหล่งอยู่อาศัยของชนชั้นแรงงานริมคลอง และในปัจจุบันยังคงเห็นร่องรอยของสถาปัตยกรรมยุคโบราณ ร้านค้าเก่า โรงต้มเหล้า โรงทำกระดาษ และร่องรอยการค้าขายที่เคยรุ่งเรืองอยู่ริมน้ำ เสี่ยวเหอจีเจจึงเป็นหนึ่งในย่านที่อนุรักษ์บรรยากาศเมืองเก่าของหังโจวได้ดีที่สุด ทั้งในแง่ผังเมือง วัสดุก่อสร้าง และเอกลักษณ์ทางวัฒนธรรม เหมาะสำหรับนักท่องเที่ยวที่ต้องการสัมผัสหังโจวในมุมที่สงบและลึกซึ้ง เดินชมวิวยุริมน้ำ นั่งจิบชาชมบ้านไม้เก่า และชิมซบเซ่นหังโจวในอดีตที่ยังคงมีลมหายใจอยู่จนถึงทุกวันนี้



กลางวัน ☀️ รับประทานอาหารกลางวัน ณ ภัตตาคาร

พาท่านเยือน **วัดฝูเหียน (Fuyan Temple)** ตั้งอยู่บนถนนเฟิงหมิง เมืองถงเซียง มณฑลเจ้อเจียง (ตำบลทงฝู) ครอบคลุมพื้นที่กว่า 54 เอเคอร์ ก่อตั้งในปี ค.ศ. 503 ตั้งแต่ราชวงศ์เหลียง มีประวัติศาสตร์ยาวนานกว่า 1,500 ปี และได้รับการบูรณะเปิดให้เข้าชมอีกครั้งในปี 1990 วัดแห่งนี้เคยรุ่งเรืองในยุคราชวงศ์ใต้ มีห้องโถงพระกว่า 100 ห้อง และยังคงรักษาศิลปะพุทธแบบจีนดั้งเดิมไว้ได้อย่างงดงาม รายล้อมด้วยป่าสน แม่น้ำ และสะพานหินโบราณ บรรยากาศเงียบสงบ เหมาะแก่การเยี่ยมชมเพื่อพักใจและสัมผัสพุทธศิลป์อันลึกซึ้ง



นำท่านไป **อุจิ้นตงจ๋า (Wuzhen East Scenic Zone)** อุจิ้นเป็นเมืองโบราณที่มีประวัติศาสตร์ยาวนานกว่า 1,300 ปี ตั้งอยู่ในมณฑลเจ้อเจียง . อุจิ้นตงจ๋า (เขตตะวันออก) เป็นส่วนหนึ่งของเมืองที่ยังคงรักษาสถาปัตยกรรมและวิถีชีวิตแบบดั้งเดิมไว้ได้อย่างดี ที่นี่

คุณจะได้เดินชมบ้านเรือนโบราณ สะพานหิน และลำคลองที่สวยงาม พร้อมสัมผัสบรรยากาศเมืองน้ำที่เงียบสงบ



ค่ำ ๑๐ | รับประทานอาหารค่ำ ณ ภัตตาคาร

จากนั้นนำท่านเข้าสู่ที่พัก โรงแรมที่พัก New Century Mingting Hotel Wuzhen
หรือเทียบเท่า โรงแรม 4* Local

วันที่สาม

เซี่ยงไฮ้-Starbuck ที่เคยใหญ่ที่สุดในโลก-สวนอี๋หยวน(ไม่รวมค่าบัตร)-ตลาดเงินหวังเหมียว – ซิมเสี่ยวหลงเป่า-1000 tree -อู๋มิงค์เลเซอร์(รวมค่าบัตร)-
THE BUND-ช้อปปิ้งถนนนานกิง – POPMART (B/L/-)

เช้า ๑๐ | รับประทานอาหารเช้า ณ ห้องอาหารของโรงแรม

หลังรับประทานอาหารเช้า นำท่านเดินทางสู่มหานครเซี่ยงไฮ้ (ใช้เวลาเดินทางประมาณ 2.5 ชม.)



จากนั้นนำท่านเดินทางสู่ ร้าน Starbucks Reserve Roastery เคยเป็นร้านสตาร์บัคส์สาขาที่ใหญ่ที่สุดในโลกใหญ่กว่าสาขาปกติถึง 300 เท่า และใส่ใจทุกรายละเอียดที่คอกาแฟไม่ควรพลาดเด็ดขาดภายใน กว้างขวาง ยิ่งใหญ่อลังการมาก มีถึงคั่วกาแฟสองชั้นมีบาร์กาแฟยาวมาก ที่นี่มีเมนูเครื่องดื่มหลากหลายและมีเมนูเฉพาะที่มีแค่ที่สาขานี้สาขาเดียวเท่านั้นอีกด้วย

นำท่านเดินเล่นบริเวณ สวนอี๋หยวน(ไม่รวมค่าบัตร) และตลาดเงินหวังเหมียว เป็นตลาดเก่าของผู้ตง เมืองเซี่ยงไฮ้อาคารบ้านเรือน บริเวณนี้เป็นสถาปัตยกรรมโบราณสมัยราชวงศ์หมิงและชิง แต่ทำเป็นร้านขายของมีทั้งของพื้นเมืองโบราณ ของที่ระลึก และสินค้าสมัยใหม่อย่างรองเท้ากีฬา กระเป๋า อีก

ทั้งยังมีร้านขายขนมและอาหารพื้นเมืองอีกมากมาย



กลางวัน ๑๐ | รับประทานอาหารกลางวัน ณ ภัตตาคาร *** ซิมเมนูเสี่ยวหลงเป่า *** ของอร่อยประจำเมือง

นำท่านชม ตึกพันต้น TIAN AN 1000 TREE กลุ่มอาคารตั้งอยู่ริมฝั่งแม่น้ำซูโจวหรือแม่น้ำอู๋ซง ซึ่งครอบคลุมพื้นที่กว่า 300,00 ตารางเมตร (ราว 187 ไร่) และได้รับการขนานนามว่าเป็นสิ่งมหัศจรรย์ของโลกสมัยใหม่ที่เทียบได้กับสวนลอยบาบิโลนโบราณ ทั้งนี้ อาคารพาณิชย์ที่ตกแต่งด้วยต้นไม้ ได้รับแรงบันดาลใจมาจาก 'เขาหวงซาน' ในมณฑลอันฮุย ซึ่งมีทิวทัศน์งดงามดูจากพวดและได้รับการขึ้นทะเบียนเป็นมรดกโลกโดยยูเนสโก (UNESCO) นอกจากนี้ยังหวังว่าอาคารพาณิชย์ที่ตกแต่งด้วยต้นไม้ 1,000 ต้นนี้ จะช่วยเสริมภูมิทัศน์ที่มีอยู่ของแม่น้ำอู๋ซงให้สวยงาม



นำท่านไปยัง อุโมงค์เลเซอร์ (THE BUND SIGHTSEEING TUNNEL) *** รวมค่าบัตรแล้ว ***

เชื่อมต่อระหว่างเดอะบันด์และหอคอยไข่มุก เป็น 1 ใน 5 จุดไฮไลท์ที่นักท่องเที่ยวคนไหนก็ตามมาเยือนเมืองเซี่ยงไฮ้ ต้องไม่พลาดแวะชมเป็นอันขาด เพราะถือว่าเป็นสัญลักษณ์ของเซี่ยงไฮ้ไปแล้ว ที่นี่เป็นอุโมงค์ที่ลอดแม่น้ำสายแรกในประเทศจีน ภายในอุโมงค์ตกแต่งด้วยแสง เลเซอร์เป็นรูปต่างๆ น่าตื่นตาตื่นใจ ทั้งแสง สี เสียง ภายในอุโมงค์เปลี่ยนแปลงตลอดระยะเวลา บางช่วงทำให้รู้สึกเหมือนเดินทางอยู่ในห้วงอวกาศเลยทีเดียว

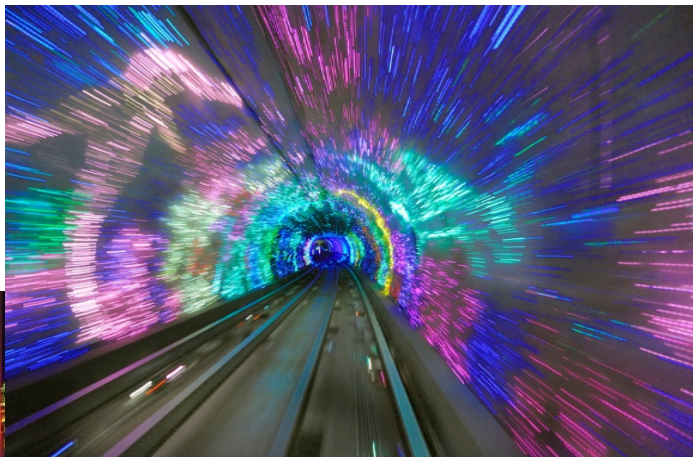

นำท่านเดินเล่นถ่ายรูปชิๆ ที่ The Bund หรือ เดอะบันด์ ถือเป็นจุดแลนด์มาร์คที่สำคัญมากในเซี่ยงไฮ้ ซึ่งใครไปเที่ยวต้องไปที่นี้ ถ้าไม่ไปถือว่าพลาดมากบอกเลย เพราะเป็นจุดชมวิวและทางเดินเลียบบแม่น้ำที่สำคัญมากของเซี่ยงไฮ้อย่างแม่น้ำหวงผู่ และเป็นสถานที่ท่องเที่ยวยอดนิยมของทั้งชาวจีนเองและนักท่องเที่ยวจากทั่วทุกมุมโลก คนไทยก็ไปเยอะนะครับ เนื่องจากเป็นจุดที่สามารถชมความสวยงามของหอคอยไข่มุกที่ตั้งอยู่ฝั่งตรงข้ามได้ทั้งในช่วงกลางวันและกลางคืน

นำท่านเดินทางสู่ ถนนหนานกิง เป็นย่านช้อปปิ้งเก่าแก่ที่สุดของเซี่ยงไฮ้ เป็นตลาดซื้อขายของกันคึกคัก ตั้งแต่ทศวรรษ 1920 ตั้งอยู่ฝั่งผู้ซีกินพื้นที่ยาวตั้งแต่ฝั่งตะวันตกของ “เดอะ บันด์” ถึง “พีเพิลส์ สแควร์” เป็นแหล่งช้อปปิ้งสินค้าแบรนด์เนมจากทั่วโลกและยังเป็นศูนย์รวมร้านค้าและร้านอาหารอีกมากมาย และถนนเส้นนี้ยังเป็น POP MART STORE แพลกชิปส์สาขาที่ใหญ่ที่สุดในมณฑลเซี่ยงไฮ้อีกด้วย อีกทั้งยังมีร้าน MINISO LAND ที่เปิดอย่างเป็นทางการแล้วที่ถนนหนานจิง เซี่ยงไฮ้ ครอบคลุมพื้นที่กว่า 2,000 ตารางเมตร โดยร้าน MINISO LAND ทั้ง 3 ชั้นประกอบไปด้วยพื้นที่สำหรับสินค้าสัตว์เลี้ยง โซนอโรมาเธอราพีและโซนกล่องสุ่ม

****อิสระรับประทานอาหารค่ำ เพื่อความสะดวกในการท่องเที่ยวและช้อปปิ้ง****

21.00 น. ถึงเวลาอันสมควร พาท่านเดินทางกลับสู่ที่พัก Holiday Inn Express Shanghai หรือเทียบเท่า โรงแรม 4* Local พักผ่อนตามอัธยาศัย

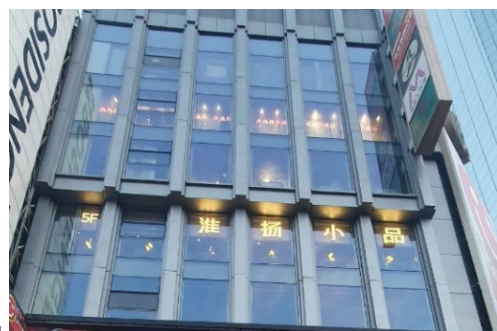

วันที่สี่

North Bund – Wukang Mansion -เดินเล่น Xin tian ti -ห้างโจว Outlet –
ศูนย์กีฬาโอลิมปิกหางโจว –สนามบินท่าอากาศยานนานาชาติหางโจวเซียวซาน(B/L/-)

เช้า ☉ รับประทานอาหารเช้า ณ ห้องอาหารของโรงแรม

นำท่านแวะถ่ายรูปที่ [The North Bund Green Land](#) สวนสาธารณะริมแม่น้ำที่มีมุมมองจากหลังเป็นเซี่ยงไฮ้ทาวเวอร์และหอไข่มุก ที่อยากแนะนำอีกหนึ่งจุด เป็นอีกสถานที่วิวสวย รมรื่น อิสระให้ท่านถ่ายรูปตามอัธยาศัย



จากนั้นนำท่าน ไป [Wukang Mansion](#) อาคารเก่าที่ได้รับการอนุรักษ์ไว้ สร้างเสร็จในปี ค.ศ. 1924 เป็นตึกโบราณสุดฮอตในย่านนี้ ตั้งอยู่อย่างโดดเด่นตรงหัวแยกพอดี้ เป็นอีกหนึ่งจุดยอดฮิต ที่เหล่านักท่องเที่ยวมารอคิวถ่ายรูป อิสระให้ท่านได้ถ่ายรูปและเดินเล่นที่ถนนอยู่คัง ตามอัธยาศัย **และในบริเวณใกล้ๆ กัน 400-500 เมตร ท่านยังสามารถเดินเล่นไปที่ถนน Anfu road ได้เช่นกัน**

กลางวัน ☉ รับประทานอาหารกลางวัน ณ ภัตตาคาร





จากนั้นพาท่านไป **Xin tian Di (ซิน เทียน ดี)** ย่านฮิปเตอร์ใจกลางนครเซี่ยงไฮ้ ที่วัยรุ่นต้องมา กลายเป็นสถานที่ท่องเที่ยวติดอันดับต้นๆไปแล้ว สำหรับแหล่งช้อปปิ้งแห่งนี้ ไม่แพ้แหล่งช้อปปิ้งรุ่นพี่ อย่าง ถนนนานกิง ถนนอยู่เจียง Yu Yuan Bazaar ถือว่าเป็นอีก 1 ไฮไลท์เด็ดของนครแห่งนี้ เนื่องจากเอกลักษณ์ที่ไม่เหมือนใคร สิ่งปลูกสร้างที่ใช้วัสดุบล็อกแบบสถาปัตยกรรมแบบ Shikumen (ซิกเหมิน) การผสมผสานระหว่างสถาปัตยกรรมตะวันตกกับจีนเข้าด้วยกัน ทางเดินหิน กำแพงหิน ประตูหิน บ้านเมืองเก่าแต่ดูแลรักษาอย่างดี นอกจากจะเป็นแหล่งช้อปปิ้ง ที่นี่ยังมีคาเฟ่มากมาย ให้นั่งชิล ไม่ว่าจะป็นร้าน กินดีมีร้านชา กาแฟ

จากนั้นนำท่าน เพลิดเพลินกับการช้อปปิ้งที่ **Hangzhou Outlets** รวมแบรนด์ดัง ราคาสุดคุ้มเอาใจสายช้อปกับการแวะเยือน Hangzhou Outlets เอาต์เล็ตชื่อดังในเมืองหังโจว ที่รวบรวมสินค้าแบรนด์เนมระดับโลกทั้งแฟชั่น เครื่องกีฬา เครื่องประดับ และสินค้าไลฟ์สไตล์ต่าง ๆ ไว้อย่าง

ครบครัน ไม่ว่าจะเป็น Nike, Adidas, Coach, Michael Kors, Polo Ralph Lauren, Levi's, Samsonite และอีกมากมาย ในราคาลดพิเศษตลอดทั้งปี สูงสุดถึง 30-70% พร้อมพื้นที่กว้างขวาง สะอาด และบรรยากาศการจัดร้านสไตล์เอาต์เล็ตมอลล์ระดับโลก

****อิสระรับประทานอาหารค่ำ เพื่อความสะดวกในการช้อปปิ้ง****



นำทุกท่านถ่ายรูป ศูนย์กีฬาโอลิมปิกหางโจว (Hangzhou Olympic Sports Centre main stadium) จากทางฝั่งเมืองโบราณ สนามกีฬาดังกล่าวสร้างขึ้นในปี 2019 เพื่อรองรับผู้ชมกว่า 80,000 คน โดยอัจฉริยะได้รับการออกแบบให้คล้ายกับดอกบัวซึ่งเป็นสัญลักษณ์ของทุ่งดอกบัว สถานที่มรดกโลกของหางโจว โดยออกแบบให้มีกลีบดอกบัวกว่า 56 กลีบ ล้อมรอบสนามกลาง พร้อมอาคารกีฬาแบบที่นึ่งอเนกประสงค์ 10,000 ที่นั่ง

ถึงเวลาอันสมควร นำท่านเดินทางสู่ ท่าอากาศยานเมืองหังโจว

วันที่ห้า กรุงเทพฯ (สนามบินดอนเมือง) (-/-)

01:20 น. ออกเดินทางสู่สนามบินดอนเมือง โดยสายการบิน Lion Air เที่ยวบินที่ SL921
(ไม่มีอาหารบริการบนเครื่อง)

04:30 น. เดินทางกลับถึงสนามบินดอนเมือง โดยสวัสดิภาพ พร้อมความประทับใจ

หมายเหตุ โปรแกรมการเดินทางอาจเปลี่ยนแปลงตามความเหมาะสม บริษัท ขอสงวนสิทธิ์ในการปรับเปลี่ยนราคา หากมีการปรับขึ้นของภาษีน้ำมันของสายบิน หรือการเปลี่ยนแปลงกฎการเข้าประเทศที่มีค่าใช้จ่ายเพิ่มเติมรวมถึงการปรับเพิ่มราคาค่าบัตรเข้าชมสถานที่ท่องเที่ยว (ตามประกาศของสถานที่ท่องเที่ยวในวันๆ หลังการจองทัวร์)

เอกสารที่ใช้ในการเดินทาง *** สำคัญมาก ***

***หนังสือเดินทางที่มีวันกำหนดอายุใช้งานเหลือไม่น้อยกว่า 6 เดือน หรือ 181 วัน นับจากวันที่จะออกเดินทาง

***เมื่อชำระค่าทัวร์แล้วถือว่ารับทราบเงื่อนไขการจองทัวร์ทุกประการ ***

พร้อมส่งสำเนาหน้าพาสปอร์ตให้เจ้าหน้าที่จองทัวร์ / ส่วนที่เหลือจ่ายก่อนเดินทาง 15 วัน

*** กรุณาตรวจสอบพาสปอร์ต ต้องมีอายุใช้งานเหลือไม่น้อยกว่า 6 เดือน นับจากวันเดินทาง***

***พีเรียดราคาโปรโมชั่น 16,999.- ไม่สามารถตัดกรุปเหมาได้ *
สามารถตัดกรุปได้ในราคา 17,999.-**

อัตราที่รวม

- ❖ รวมสัมภาระโหลดใต้ท้องเครื่อง 20 กก. + สัมภาระถือขึ้นเครื่อง 7 กก.
- ❖ ตัวเครื่องบินและภาษีน้ำมันตามรายการ ชั้นประหยัด ไป/กลับตามกำหนดการของคณะทัวร์
- ❖ ภาษีมูลค่าเพิ่ม 7 % (เฉพาะค่าบริการ) และ ภาษีหัก ณ ที่จ่าย 3 % (เฉพาะค่าบริการ)
- ❖ ค่ารถโค้ชปรับอากาศบริการตลอดการเดินทางตามรายการทัวร์
- ❖ ค่าอาหาร และเครื่องดื่มที่ระบุไว้ในรายการ
- ❖ ค่าที่พัก 3 คืนพักห้องละ 2-3 ท่าน
- ❖ ค่าบัตรเข้าชมสถานที่ท่องเที่ยวต่าง ๆ ตามรายการที่ได้ระบุไว้
- ❖ ค่าประกันอุบัติเหตุในการเดินทาง 1,000,000 บาท (ขึ้นอยู่กับเงื่อนไขของกรมธรรม์เฉพาะเหตุการณ์ที่เกิดขึ้นระหว่างวันเดินทางเท่านั้นโดยจะต้องใช้ใบรับรองแพทย์และใบเสร็จรับเงินในการเบิก)

อัตราที่ไม่รวม

- ❖ ค่าทิปไกด์+ค่าทิปคนขับรถ ค่าทัวร์ส่วนที่เหลือ เหมาจ่าย ท่านละ 1,500 บาทเก็บที่สนามบิน ณ วันเดินทาง (ไม่รวมค่าทิปหัวหน้าทัวร์ตามความพึงพอใจ)
- ❖ ค่าใช้จ่ายอื่นๆ เพิ่มเติมในกรณีที่ท่านติด COVID-19 ระหว่างเดินทาง เช่นค่าโรงแรม ค่าตรวจต่าง ๆ ค่าเลื่อนตัวเครื่องบิน ฯลฯ
- ❖ ค่าทำหนังสือเดินทางไทย และค่าธรรมเนียมสำหรับผู้ถือพาสปอร์ตต่างชาติ
- ❖ ค่าอาหาร และเครื่องดื่มที่ไม่ได้ระบุไว้ในรายการ
- ❖ ค่าใช้จ่ายอื่นๆ ที่มีได้ระบุไว้ในรายการ เช่น ค่าซักรีด โทรศัพท์ ค่ามินิบาร์ ฯลฯ
- ❖ VAT 7% และภาษีหัก ณ ที่จ่าย 3% กรณีต้องการออกใบเสร็จรับเงินในนามบริษัทจากค่าทัวร์เต็มทั้งหมด

เงื่อนไขในการยกเลิกทัวร์

- ❖ ยกเลิกก่อนเดินทาง 45 วันขึ้นไป คืนค่าใช้จ่ายเต็มจำนวน
- ❖ ยกเลิกก่อนเดินทาง 15-44 วัน สงวนสิทธิ์ยึดค่าใช้จ่ายที่ชำระมาทั้งหมด
- ❖ ยกเลิกก่อนเดินทางน้อยกว่า 14 วัน สงวนสิทธิ์ยึดค่าทัวร์เต็มจำนวนหรือทั้งหมดที่ชำระมา
- ❖ กรณีมีเหตุยกเลิกทัวร์ โดยไม่ใช้ความผิดพลาดของบริษัททัวร์ เช่น เกิดจากสายการบิน ภัยธรรมชาติ หรือเหตุการณ์ต่างๆ แนวทางปฏิบัติจะเป็นไปตามสายการบินเท่านั้น
- ❖ กรณียกเลิก ช่วงวันหยุดเทศกาล วันหยุดนักขัตฤกษ์ วันหยุดยาว เนื่องจากเงื่อนไขการชำระเงินกับสายการบินและโรงแรมที่ต่างประเทศ ทำให้ไม่สามารถคืนค่าใช้จ่ายใดๆที่ชำระมาได้
- ❖ แนวทางปฏิบัติเป็นไปตาม พรบ. ธุรกิจนำเที่ยวทุกประการ

เงื่อนไขการจองทัวร์

หากไม่ได้ร่วมบริการทานอาหาร หรือค่าตัวเข้าชมใดๆ ในกรณีจองทัวร์ไม่สามารถคืนเงินได้ เนื่องจากค่าบริการที่ต่างประเทศเป็นแบบเหมาจ่าย

1. เนื่องจากตัวเครื่องบินต้องเดินทางตามวันที่ ที่ระบุบนหน้าตั๋วเท่านั้น จึงไม่สามารถยกเลิก หรือเปลี่ยนแปลงการเดินทางใด ๆ ทั้งสิ้น ถ้ากรณียกเลิก หรือเปลี่ยนแปลงการเดินทาง ทางบริษัทฯ ขอสงวนสิทธิ์ในการคืนเงินทั้งหมดหรือบางส่วนให้กับท่าน
2. กรณีที่กองตรวจคนเข้าเมืองทั้งที่กรุงเทพฯ และในต่างประเทศปฏิเสธมิให้เดินทางออกหรือเข้าประเทศที่บริษัทฯ ระบุในรายการเดินทาง บริษัทฯ ขอสงวนสิทธิ์ไม่คืนค่าบริการไม่ว่ากรณีใด ๆ
3. ทางบริษัทฯ จะไม่รับผิดชอบใดๆ ทั้งสิ้น หากท่านใช้บริการของทางบริษัทฯ ไม่ครบ อาทิ ไม่เที่ยวบางรายการ, ไม่ทานอาหารบางมื้อ เพราะค่าใช้จ่ายทุกอย่างทางบริษัทฯ ได้ชำระค่าใช้จ่ายให้ตัวแทนต่างประเทศแบบเหมาจ่าย
4. ค่าทัวร์เป็นแบบเหมาจ่ายกับบริษัททัวร์ในต่างประเทศ ไม่สามารถคืนเงินค่าทัวร์และค่าทิปในทุกกรณี
5. ทางบริษัทฯ จะไม่รับผิดชอบใดๆ ทั้งสิ้น หากเกิดสิ่งของสูญหายจากการโจรกรรม และ/หรือ เกิดอุบัติเหตุที่เกิดจากความประมาทของตัวนักท่องเที่ยวเอง
6. เมื่อท่านตกลงชำระเงินไม่ว่าทั้งหมดหรือบางส่วนกับทางบริษัทฯ ทางบริษัทฯ จะถือว่าท่านได้ยอมรับในเงื่อนไขข้อตกลงต่างๆ ที่ได้ระบุไว้แล้วทั้งหมด
7. ผู้เดินทางจะต้องตรวจสอบสถานะของ Visa ด้วยตนเอง เช่นการต่ออายุ หรือ การทำ Re-Entry หรือ สิทธิ หน้าที่ต่างๆ หากมีเหตุหรือเกิดผลกระทบใดๆ ไม่ว่าในกรณีใดเกี่ยวกับ Visa ของท่าน ทางบริษัทฯ จะไม่รับผิดชอบในทุกกรณี

หมายเหตุ

- ❖ หากกรุ๊ปยกเลิกจากจำนวนผู้เดินทางไม่ถึงกำหนด คืนเงินเต็มจำนวน
- ❖ กรุ๊ปคอนเฟิร์มเดินทาง 10 ท่านขึ้นไป (ไม่มีหัวหน้าทัวร์ไทย) // 15 ท่าน มีหัวหน้าทัวร์เดินทางไปด้วยจากเมืองไทย
- ❖ หากมีเหตุสุดวิสัยอันเกิดจากประกาศสถานการณ์ฉุกเฉินต่างๆ ทำให้เดินทางไม่ได้ อ้างอิงตาม พรบ. ธุรกิจนำเที่ยว หักค่าใช้จ่ายที่เกิดขึ้นจริงโดยมีใบเสร็จยืนยันกับลูกค้า
- ❖ ตัวเครื่องบินเป็นแบบกรุ๊ปคณะ ไม่สามารถเลือกหรือเลือกที่นั่งได้ ที่นั่งอาจจะไม่ติดกัน ซึ่งเป็นไปตามเงื่อนไขของสายการบิน
- ❖ เรื่องห้องพักช่วงเทศกาล ห้องพักรับรองที่ลูกค้าระบุตอนจองทัวร์ ทางบริษัทฯ จะ Request ให้ทางโรงแรมตามขั้นตอน ในบางครั้งโรงแรมอาจเปลี่ยนชนิดห้องพักของลูกค้า ณ วันเข้าพัก แต่ทางบริษัทฯ ยืนยันว่าจะเพียงพอต่อจำนวนลูกค้า เช่น Request สำหรับเตียง Double Bed หากห้องไม่พอ อาจเป็นห้อง TWN ชยบเตียงให้ชิดกัน Request สำหรับเตียง Triple Bed หากห้องไม่พอ จะจัดให้เป็น 2ห้อง ตามเงื่อนไขของโรงแรมที่จอง
- ❖ บริษัทฯ ขอสงวนสิทธิ์ที่จะเปลี่ยนแปลงรายละเอียดบางประการในทัวร์นี้ เมื่อเกิดเหตุจำเป็นสุดวิสัยจนไม่อาจแก้ไขได้และไม่รับผิดชอบใดๆ ในกรณีที่สูญหาย สูญเสียหรือได้รับบาดเจ็บที่นอกเหนือความรับผิดชอบของหัวหน้าทัวร์และเหตุสุดวิสัยบางประการ เช่น การนัดหยุดงาน ภัยธรรมชาติ การจลาจล ต่างๆ เนื่องจากรายการทัวร์นี้เป็นแบบเหมาจ่ายเบ็ดเสร็จ หากท่านสละสิทธิ์การใช้บริการใดๆ ตามรายการ หรือถูกปฏิเสธการเข้าประเทศไม่ว่าในกรณีใดก็ตาม ทางบริษัทฯ ขอสงวนสิทธิ์ไม่คืนเงินในทุกกรณี
- ❖ บริษัทฯ มีสิทธิ์ที่จะเปลี่ยนแปลงหรือปรับเปลี่ยนรายการได้ตามความเหมาะสมของบริษัทฯ ขอสงวนสิทธิ์ที่จะเลื่อนการเดินทางในกรณีที่มีผู้ร่วมคณะไม่ถึง 9 ท่าน การไม่รับประทานอาหารบางมื้อไม่เที่ยวตามรายการ ไม่สามารถขอหักค่าบริการคืนได้ เพราะการชำระค่าทัวร์เป็นไปในลักษณะเหมาจ่าย เมื่อท่านได้ชำระเงินมัดจำหรือทั้งหมด ไม่ว่าจะเป็นการชำระผ่านตัวแทนของบริษัทฯ หรือชำระโดยตรงกับทางบริษัทฯ ทางบริษัทฯ จะขอถือว่าท่านรับทราบและยอมรับในเงื่อนไขต่างๆ
บริษัทฯ ไม่รับผิดชอบค่าเสียหายในเหตุการณ์ที่เกิดจากสายการบิน ไฟล์ทยกเลิกโดยมีประกาศจากสายการบิน ภัยธรรมชาติ ปฏิวัติและอื่นๆ ที่อยู่นอกเหนือการควบคุมของทางบริษัทฯ หรือค่าใช้จ่ายเพิ่มเติมที่เกิดขึ้นทางตรงหรือทางอ้อม เช่น การเจ็บป่วย, การถูกทำร้าย, การสูญหาย, ความล่าช้า หรือจากอุบัติเหตุต่างๆ



ติดต่อสอบถามและจองทัวร์ได้ที่ Tour Express Center

Tel. 02-379-1988 (อิตโนบีดี) Hotline. 081-933-0700

LINE Add Line คลิกเลย

0811483928 (คุณก้อง)

0953825185 (คุณก๊าก)

0819555974 (คุณหญิง)

0996153373 (คุณโอ)

0614154938 (คุณแอมบี)

0962939919 (คุณหมวย)

0895244425 (คุณวิน)