



# ทัวร์เอ็กซ์เพรส เซ็นเตอร์

300/76 โครงการ พรีเมียมเพลส 6 ถนน นวมินทร์  
แขวงนวมินทร์ เขตบึงกุ่ม กรุงเทพมหานคร 10240  
ใบอนุญาตนำเที่ยวเลขที่ 11/06195



T : 02-379-1988

M : 081-933-0700

F : 02-379-1966-7

E : info4tec@gmail.com

Line : @tourexpress

## เวียดนามกลาง

เว้ ดานั่ง ฮอยอัน บานาฮิลล์ 4 วัน 3 คืน  
ซูปตาร์..บานาฮิลล์ **SUMMER WITH ME**

กำหนดการเดินทาง มิถุนายน – ตุลาคม 2562 (บินบ่าย-กลับเย็น)

VZDAD07

4วัน3คืน

น้ำหนักกระเป๋า  
20กก./ท่าน

**vietjet air**



# เวียดนามกลาง

ซูปตาร์ บานาฮิลล์ SUMMER WITH ME

อันดับหนึ่ง  
ทัวร์เวียดนาม  
Quality  
Guaranteed

HIGHLIGHT BA NA HILLS

SPECIAL

นอนบานาฮิลล์

จองเลย!

บินบ่าย  
กลับเย็น

เดินทาง  
เดือน มิ.ย. - ต.ค. 62  
โปรแกรมแนะนำ เพิ่มพีเรียด

เริ่มต้น **10,999**

นำท่านเหินฟ้าสู่ทำอากาศยานนานาชาติดานัง  
เที่ยวเวียดนามกลาง นอนพักบานาฮิลล์  
นำท่านเหินฟ้าสู่ทำอากาศยานนานาชาติดานัง  
ตลาดดอกบา ตลาดฮาน ล่องเรือแม่น้ำหอม วัดลินห์ฮู้  
มือค้าสดพิเศษแต่งกายชุดจักรพรรดิรับประทานอาหาร  
นั่งกระเช้าบานาฮิลล์ เข้าชมแฟนตาซีปาร์ค สะพานทอ  
พระราชวังเว้ นั่งเรือกระด้ง เมืองโบราณฮอยอัน

มีน้ำดื่มบริการบนรถบัสวันละ 1 ขวด



## โดยสายการบิน VIETJET AIR

สัมผัสการบริการสุดพิเศษบินตรงสู่เวียดนาม ด้วยสายการบินเวียดนามแอร์  
 ขมเมืองเว้ เมืองเก่าประวัติศาสตร์ ที่ถูกปกครองด้วยจักรพรรดิเวียดนามกว่า 150 ปี  
 นั่งกระเช้าขึ้นยอดเขามานาฮิลล์ เพลิดเพลินกับสวนสนุกแฟนตาซีปาร์ค  
 ถ่ายภาพกับแลนด์มาร์คใหม่ สะพานโกเด็นบริดจ์ พร้อมค้างคืนบนบานาฮิลล์  
 ชมอารยธรรมโบราณแห่งเมืองฮอยอัน นั่งเรือกระดง วัดลินห์ฮิ่ง ช้อปปิ้งตลาดसान  
 มีน้ำดื่มบริการบนรถบัสวันละ 1 ขวด

| วันเดินทาง            | ราคาผู้ใหญ่ | ราคาเด็ก | พักเดี่ยว | หมายเหตุ |
|-----------------------|-------------|----------|-----------|----------|
| 02-05 มิถุนายน 2562   | 10,999      | 10,999   | 4,000     |          |
| 05-08 มิถุนายน 2562   | 11,999      | 11,999   | 4,000     |          |
| 07-10 มิถุนายน 2562   | 12,999      | 12,999   | 4,000     |          |
| 09-12 มิถุนายน 2562   | 11,999      | 11,999   | 4,000     |          |
| 12-15 มิถุนายน 2562   | 11,999      | 11,999   | 4,000     |          |
| 16-19 มิถุนายน 2562   | 11,999      | 11,999   | 4,000     |          |
| 19-22 มิถุนายน 2562   | 11,999      | 11,999   | 4,000     |          |
| 21-24 มิถุนายน 2562   | 12,999      | 12,999   | 4,000     |          |
| 26-29 มิถุนายน 2562   | 11,999      | 11,999   | 4,000     |          |
| 29 มิ.ย. – 02 ก.ค. 62 | 12,999      | 12,999   | 4,000     |          |
| 03-06 กรกฎาคม 2562    | 11,999      | 11,999   | 4,000     |          |
| 07-10 กรกฎาคม 2562    | 11,999      | 11,999   | 4,000     |          |
| 13-16 กรกฎาคม 2562    | 14,999      | 14,999   | 4,500     |          |
| 17-20 กรกฎาคม 2562    | 11,999      | 11,999   | 4,000     |          |
| 19-22 กรกฎาคม 2562    | 12,999      | 12,999   | 4,000     |          |
| 27-30 กรกฎาคม 2562    | 14,999      | 14,999   | 4,500     |          |
| 28-31 กรกฎาคม 2562    | 13,999      | 13,999   | 4,500     |          |
| 31 ก.ค. – 03 ส.ค. 62  | 11,999      | 11,999   | 4,000     |          |
| 04-07 สิงหาคม 2562    | 11,999      | 11,999   | 4,000     |          |
| 10-13 สิงหาคม 2562    | 13,999      | 13,999   | 4,500     |          |
| 11-14 สิงหาคม 2562    | 12,999      | 12,999   | 4,000     |          |

|                      |        |        |       |  |
|----------------------|--------|--------|-------|--|
| 14-17 สิงหาคม 2562   | 11,999 | 11,999 | 4,000 |  |
| 18-21 สิงหาคม 2562   | 11,999 | 11,999 | 4,000 |  |
| 24-27 สิงหาคม 2562   | 12,999 | 12,999 | 4,000 |  |
| 25-28 สิงหาคม 2562   | 11,999 | 11,999 | 4,000 |  |
| 28-31 สิงหาคม 2562   | 11,999 | 11,999 | 4,000 |  |
| 30 ส.ค. – 02 ก.ย. 62 | 12,999 | 12,999 | 4,000 |  |
| 04-07 กันยายน 2562   | 11,999 | 11,999 | 4,000 |  |
| 07-10 กันยายน 2562   | 12,999 | 12,999 | 4,000 |  |
| 11-14 กันยายน 2562   | 11,999 | 11,999 | 4,000 |  |
| 14-17 กันยายน 2562   | 12,999 | 12,999 | 4,000 |  |
| 18-21 กันยายน 2562   | 11,999 | 11,999 | 4,000 |  |
| 21-24 กันยายน 2562   | 12,999 | 12,999 | 4,000 |  |
| 22-25 กันยายน 2562   | 11,999 | 11,999 | 4,000 |  |
| 27-30 กันยายน 2562   | 12,999 | 12,999 | 4,000 |  |
| 28 ก.ย. – 01 ต.ค. 62 | 12,999 | 12,999 | 4,000 |  |
| 02-05 ตุลาคม 2562    | 11,999 | 11,999 | 4,000 |  |
| 05-08 ตุลาคม 2562    | 12,999 | 12,999 | 4,000 |  |
| 09-12 ตุลาคม 2562    | 11,999 | 11,999 | 4,000 |  |
| 12-15 ตุลาคม 2562    | 14,999 | 14,999 | 4,500 |  |
| 13-16 ตุลาคม 2562    | 14,999 | 14,999 | 4,500 |  |
| 16-19 ตุลาคม 2562    | 11,999 | 11,999 | 4,000 |  |
| 19-22 ตุลาคม 2562    | 12,999 | 12,999 | 4,000 |  |
| 20-23 ตุลาคม 2562    | 12,999 | 12,999 | 4,000 |  |
| 23-26 ตุลาคม 2562    | 12,999 | 12,999 | 4,000 |  |

**\*\*จอยแลนด์ ไม่เอาตัวเครื่องบิน หัก 2,000 บาท/ท่าน\*\***

**\*ตัวเครื่องบินสำหรับ Infant 2,000 บาท/ท่าน\***



**เงื่อนไขสำหรับพักบนบานาฮิลล์ 3 ท่าน และพักแบบครอบครัว  
(บานาฮิลล์ไม่มีห้องพักสำหรับ 3 ท่าน)**

1. เด็กอายุต่ำกว่า 11 ปี และสูงไม่เกิน 120 เซนติเมตร พักกับผู้ใหญ่ 2 ท่าน ไม่เสริมเตียง **ไม่คิดเพิ่ม**
2. FAMILY BUNK ( เตียง 2 ชั้น / 2 เตียง ) **ไม่คิดเพิ่ม**
3. FAMILY SUPERIOR ( เตียง 2 ชั้น 1 เตียง / เตียงใหญ่ 1 เตียง ) **เพิ่ม 600 บาท ต่อท่าน**
4. กรณีพักเดี่ยว เฉพาะบนบานาฮิลล์ เพิ่ม 2,000 บาท ต่อท่าน

หมายเหตุ : เนื่องจากเป็นช่วง High Season ของทางประเทศเวียดนาม (มิถุนายน-ตุลาคม 2562) ทำให้ห้อง FAMILY SUPERIOR มีค่อนข้างจำกัด หากท่านประสงค์จะพักห้องดังกล่าว กรุณาสอบถามห้องพักรมาทางบริษัทก่อนทำการจองทัวร์

**\*\*ราคาดังกล่าวไม่รวมค่าทิปไกด์และคนขับ รวมเป็น 1,000 บาท ต่อคนลูกค้า 1 ท่าน ใน ส่วนของหัวหน้าทัวร์ที่ดูแลคณะจากเมืองไทย ตามแต่ท่านจะเห็นสมควร\*\***

**วันแรก** กรุงเทพฯ – ท่าอากาศยานนานาชาติสุวรรณภูมิ - ท่าอากาศยานนานาชาติดานัง – เมือง ดานัง - สะพานมังกร

**12.50 น.** สมาชิกทุกท่านพร้อมกัน ณ ท่าอากาศยานนานาชาติสุวรรณภูมิ ประตูด่านเข้าหมายเลข **10** เคาน์เตอร์ **U สายการบินเวียดนามแอร์ (VZ)** โดยมีเจ้าหน้าที่คอยจัดเตรียมเอกสารการเดินทาง สำหรับทุกท่านและนำท่านโหลดสัมภาระ

**15.50 น.** ออกเดินทางสู่ท่าอากาศยานนานาชาติดานัง ประเทศเวียดนาม โดยสายการบิน **VIETJET AIR** เที่ยวบินที่ **VZ962**

**17.30 น.** เดินทางถึง ท่าอากาศยานนานาชาติดานัง ประเทศเวียดนาม ผ่านพิธีการตรวจคนเข้าเมืองและศุลกากร เรียบร้อยแล้วนำท่านรับสัมภาระ หลังจากนั้นนำท่านเดินทางสู่ตัวเมืองดานัง (เวลาท้องถิ่น ประเทศเวียดนามเหมือนกับเวลาท้องถิ่นประเทศไทย)

ออกเดินทางสู่ **เมืองดานัง** ตั้งอยู่ในโซนภาคกลางของประเทศเวียดนาม ตั้งอยู่ห่างจากเมืองฮานอย ไปทางทิศใต้ 764 กิโลเมตร และห่างจากเมือง โฮจิมินห์ ไปทางทิศเหนือ 964 กิโลเมตร ทิศเหนือติดกับเมืองเว้ ทิศตะวันตกและทิศใต้ติดกับจังหวัดกว๋างนาม ส่วนทิศตะวันออกติดกับทะเลจีนใต้ เมือง ดานังเป็นเมืองที่มีหาดทรายขาว และมีภูเขาหินอ่อนสลับซับซ้อน และยังเป็นเมืองท่าที่สำคัญเพราะในแถบนี้มีหมู่บ้านชาวประมงจำนวนมากจึงทำให้เกิดเป็นเมืองท่าทางการค้าที่สำคัญอีกแห่งหนึ่งของเวียดนาม

นำท่านชม **สะพานมังกร** ถูกสร้างขึ้นเพื่อเป็นแหล่งท่องเที่ยวอีกแห่งหนึ่งของเมืองดานัง เป็นสัญลักษณ์ของการฟื้นฟูประเทศและเศรษฐกิจ สะพานมังกรมีความยาว 666 เมตร และความกว้าง 37.5 เมตร มีถนน 6 ช่องจราจร โดยได้เปิดใช้งานตั้งแต่ปี 2013 ด้วยสถาปัตยกรรมที่บวกกับเทคโนโลยีสมัยใหม่ ที่ได้รับแรงบันดาลใจจากตำนานของเวียดนามเมื่อกว่าหนึ่งพันปีมาแล้ว

**เย็น** บริการอาหารเย็น ณ **ภัตตาคารพื้นเมือง อาหารเวียดนามแท้ (1)**

**ที่พัก** โรงแรม **Lavender Danang Hotel** ระดับ 3 ดาว หรือเทียบเท่า

**วันที่สอง** เมืองฮอยอัน – หมู่บ้านกัมทาน – ล่องเรือกระดัง – เมืองโบราณฮอยอัน - วัดพุทไธสน์ - สะพานญี่ปุ่น – ศาลกวนอู – บานาฮิลล์(ค้างคืน) – กระเช้าลอยฟ้า - โซนสวนดอกไม้ **LE JARDIN D'AMOUR** - สะพานโกลเดนบริดจ์ (Golden Bridge)

**เช้า** บริการอาหารเช้า ณ **ห้องอาหารของโรงแรม (2)**

นำท่านเดินทางสู่ **เมืองฮอยอัน** เป็นเมืองขนาดเล็กริมฝั่งทะเลจีนใต้ทางตอนกลางของสาธารณรัฐสังคมนิยมเวียดนาม ตั้งอยู่ในเขตจังหวัดกว๋างนาม ในอดีตเคยเป็นเมืองท่าที่ใหญ่ที่สุดในภูมิภาคเอเชียตะวันออกเฉียงใต้ ห่างจากดานัง ประมาณ 25 กม. เป็นแหล่งท่องเที่ยวทางวัฒนธรรมที่สำคัญอีกแห่งหนึ่งในเวียดนาม ในปี ค.ศ. 1999 องค์การยูเนสโกได้ขึ้นทะเบียนเขตเมืองเก่าของฮอยอันให้เป็นมรดกโลก ด้วยเหตุผลว่าเป็นตัวอย่างของเมืองท่าในเอเชียตะวันออกเฉียงใต้ในสมัยคริสต์ศตวรรษที่ 15-19 ที่มีการผสมผสานศิลปะและสถาปัตยกรรมทั้งของท้องถิ่นและของต่างชาติไว้ได้อย่างมีเอกลักษณ์ และอาคารต่างๆภายในเมืองได้รับการอนุรักษ์ให้อยู่ในสภาพเดิมไว้ได้เป็นอย่างดี

ออกเดินทางสู่ **หมู่บ้านกิมทาน** นำท่านสัมผัสกับประสบการณ์ใหม่ในหมู่บ้านเล็กๆ ที่ตั้งอยู่ในเมืองฮอยอัน ภายในจะเป็นสวนมะพร้าวและมีแม่น้ำล้อมรอบ ในช่วงสมัยสงครามนั้นจะเป็นที่พักของเหล่าทหารหาญ ในปัจจุบันอาชีพหลักของคนที่นี่จะประกอบอาชีพทำประมงเป็นหลัก หลังจากนั้นนำท่านทำกิจกรรม **ล่องเรือกระดัง** ท่านจะได้รับชมวัฒนธรรมอันสวยงามของชาวท้องถิ่น และระหว่างที่ล่องเรือกระดังอยู่นั้นชาวบ้านที่นี่ก็จะมีการขับร้องเพลงพื้นเมือง และนำไม้พายเรือมาเคาะเพื่อประกอบเป็นจังหวะดนตรี

อิสระเดินชมเมืองโบราณฮอยอันตามอัธยาศัย เทียวชม **วัดฟุกเกียน** เป็นสมาคมชาวจีนที่ใหญ่และเก่าแก่ที่สุด เป็นศูนย์รวมของชาวจีนที่อพยพเข้ามาในช่วงปี พ.ศ.2388-2428 จะเห็นได้จากบ้านเก่าแก่ประจำตระกูลกว่า 20 หลัง ปัจจุบันใช้เป็นที่พักของนักท่องเที่ยว และเป็นศูนย์กลางของการเที่ยวชมเมืองโบราณฮอยอัน จุดเด่นอยู่ที่งานไม้แกะสลัก ลวดลายสวยงาม ท่านสามารถทำบุญต่ออายุโดยพิธีสมัยโบราณ คือ การนำรูปที่ขีดเป็นกันหอย มาจุดทิ้งไว้ เพื่อเป็นสิริมงคล

เที่ยวชม **สะพานญี่ปุ่น (Japanese Covered Bridge)** อีกหนึ่งสัญลักษณ์สำคัญของเมืองฮอยอัน ถูกสร้างขึ้นมาแล้วกว่า 400 ปี สะพานมีลักษณะโค้งแบบสถาปัตยกรรมญี่ปุ่น หลังคามุงกระเบื้องสีเขียว และเหลืองเป็นคลื่นสวยงาม เดินเข้าไปกลางสะพานนำท่านสักการะ **ศาลกวนอู** และเมื่อข้ามสะพานมาอีกฝั่งหนึ่ง คุณจะพบเห็นบ้านเรือนเกาส์โตลญี่ปุ่นแท้ ตลอดจนร้านค้าริมสองฝั่งถนนให้ท่านได้เลือกซื้อเลือกชมตามอัธยาศัย



กลางวัน

**บริการอาหารกลางวัน ณ กัดดาการพื้นเมือง (3)**

นำท่านสู่เมืองตากอากาศขึ้นชื่อแห่งดานัง **บานาฮิลล์** ตั้งห่างจากเมืองดานังออกไปประมาณ 40 กิโลเมตร ใช้เวลาในการเดินทาง 40-50 นาที บานาฮิลล์เป็นแหล่งท่องเที่ยวตากอากาศมาตั้งแต่สมัยสงครามโลกครั้งที่ 1 โดยได้เกิดแนวความคิดการสร้างบ้านพักและโรงแรมจากชาวฝรั่งเศส ในสมัยอาณานิคมตั้งแต่ปี 1919 หลังจากจบสงครามฝรั่งเศสได้พ่ายแพ้และเดินทางออกจากเวียดนามเพื่อกลับประเทศ ทำให้บานาฮิลล์ถูกทิ้งร้างมาเป็นเวลานาน ปัจจุบันรัฐบาลเวียดนามได้กลับมาบูรณะเป็นเมืองท่องเที่ยวตากอากาศแห่งนี้อีกครั้งในปี 2009 พร้อมกับได้มีการสร้าง **กระเช้าลอยฟ้า** ที่มีความสูงถึง 5,801 เมตรจากระดับน้ำทะเล เพื่อใช้เป็นเส้นทางสำหรับขึ้นไปยังยอดเขา

หลังจากนั้นเดินเที่ยวชม **โซนสวนดอกไม้ LE JARDIN D'AMOUR** สวนดอกไม้สไตล์ฝรั่งเศส ที่มีดอกไม้หลากหลายพันธุ์ถูกจัดเป็นสัดส่วนอย่างสวยงาม ที่มีมุมถ่ายรูปน่ารักๆ ให้ท่านได้เลือกถ่ายได้ตามใจชอบ อิสระเดินเที่ยวบานาฮิลล์ตามอัธยาศัย

จากนั้นอิสระให้ท่านเดินชม **สะพานโกลเด้นบริดจ์ (Golden Bridge)** สะพานลอยฟ้าในอุ้งมือยักษ์ ซึ่งเป็นสถานที่ท่องเที่ยวที่เพิ่งเปิดให้นักท่องเที่ยวได้เที่ยวชมได้ไม่นานมานี้ มีความสูงจากระดับน้ำทะเล 1,400 เมตร ความยาว 150 เมตร โค้งไปตามแนวเขา จุดเด่นคือสะพานถูกทอดผ่านอุ้งมือหินขนาดยักษ์สองมือ ผู้ออกแบบจะทำให้รู้สึกราวกับว่ากำลังเดินอยู่บนเส้นด้ายสีทองที่ทอดอยู่ในหัตถ์ของเทพ อิสระให้ท่านได้ถ่ายภาพและชมวิวยุติศทัศน์



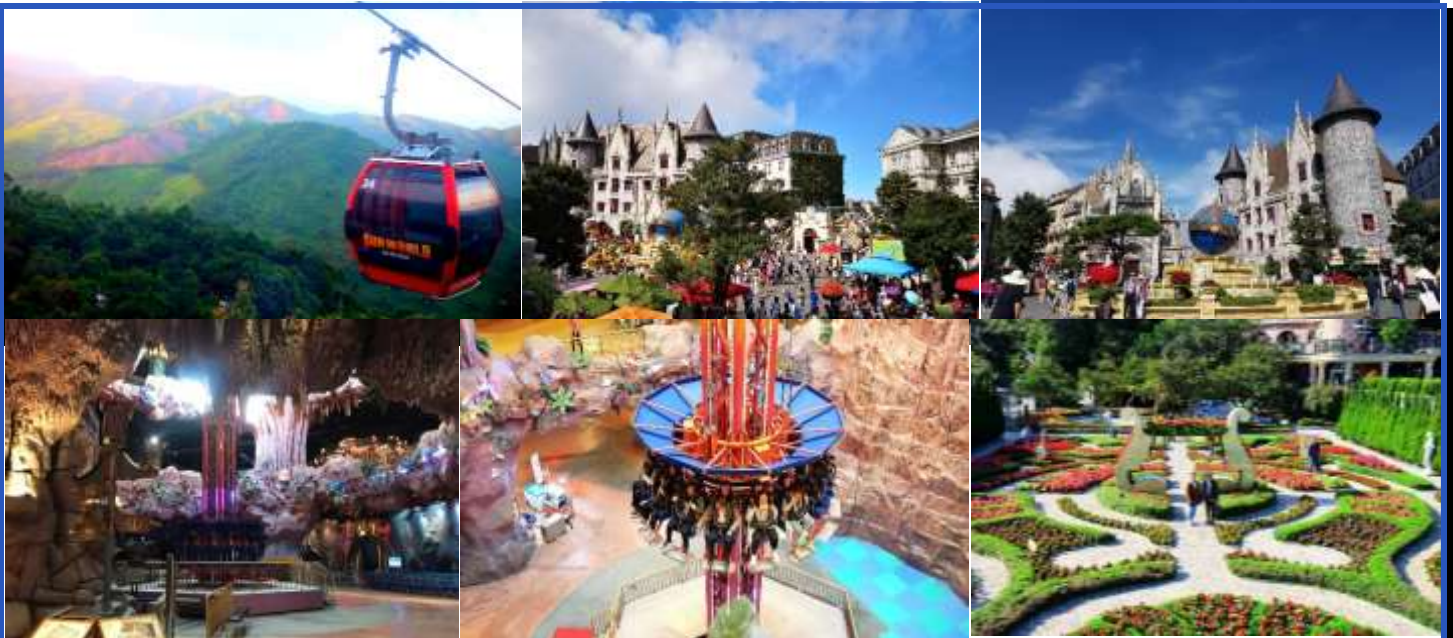

**ค่า** **รับประทานอาหารค่ำ ณ ภัตตาคารพื้นเมือง อาหารบุฟเฟต์นานาชาติ บนบานาฮิลล์ (4)**

**ที่พัก** **โรงแรม Mercure French Village Bana Hills ระดับ 4 ดาว หรือเทียบเท่า**

**วันที่สาม** **สวนสนุก The Fantasy Park - เมืองเว้ – พระราชวังไดโน้ย – ตลาดดองบา – ล่องเรือมังกร ชมแม่น้ำหอม**

**เช้า** **บริการอาหารเช้า ณ ห้องอาหารของโรงแรม (5)**

นำทุกท่านได้สัมผัสกับประสบการณ์ที่เต็มไปด้วยเสน่ห์แห่งตำนานและจินตนาการของการผจญภัยที่ **สวนสนุก The Fantasy Park (ราคาทัวร์รวมค่าเครื่องเล่นภายในสวนสนุกทุกเครื่องเล่น ยกเว้น พิพิธภัณฑน์หุ่นขี้ผึ้ง และเครื่องเล่นที่ใช้ระบบหยอดเหรียญ)** เครื่องเล่นในสวนสนุกของบานาฮิลล์ มีหลากหลายรูปแบบมีให้ท่านเลือก อาทิ เช่น โรงภาพยนตร์ 4D โลกของไดโนเสาร์ รถไฟเหาะเมฆนุ่มที่ชวนให้ทุกท่านระทึกขวัญไปกับเครื่องเล่น รถราง บ้านผีสิง และอีกมากมาย นอกจากนี้ยังมีร้านช้อปปิ้งให้ท่านได้เลือกซื้อของที่ระลึกภายในสวนสนุกอีกด้วย

ออกเดินทางสู่ **เมืองเว้** เป็นเมืองเก่าของเวียดนามในสมัยที่ปกครองด้วยกษัตริย์ (เวียดนามและชาติตะวันตกจะใช้คำว่า Emperor หรือจักรพรรดิ) กษัตริย์ในราชวงศ์เหงียนทุกพระองค์ ตั้งแต่องค์ที่ 1 ถึง องค์ที่ 13 จะประทับอยู่ที่พระราชวังแห่งนี้ เป็นเวลานานถึง 150 ปี เว้จึงมีชื่อว่าเป็นเมืองของกษัตริย์ และเป็นที่มาของต้นแบบทางวัฒนธรรมของเวียดนาม เช่น อาหารเวียดนาม และ ชุดประจำชาติอ่าวหญ่ย หรือชุดประจำชาติของสตรีเวียดนาม

**กลางวัน** **บริการอาหารกลางวัน ณ ภัตตาคารพื้นเมือง (6)**

จากนั้นนำท่านเดินทางสู่ **พระราชวังไดโน้ย (Dai Noi)** สร้างตามความเชื่อแบบจีน โดยสถาปนิกชาวฝรั่งเศส เป็นผู้ออกแบบและควบคุมการก่อสร้าง ซึ่งจำลองแบบมาจากพระราชวังกู้กงหรือพระราชวังต้องห้ามที่ยิ่งใหญ่ของกรุงปักกิ่งประเทศจีน และการก่อสร้างพระตำหนักต่างๆ รวมถึงกำแพงโดยรอบของพระราชวังทั้งหมดได้นำอิฐมาจากประเทศฝรั่งเศสโดยการขนส่งจากทางเรือ คำว่าพระราชวังต้องห้าม กล่าวถึงภายในพระตำหนักชั้นในสุด จะเป็นเขตพระราชฐานสำหรับราชวงศ์เท่านั้น ห้ามบุคคลที่ไม่ใช่เครือญาติของกษัตริย์เข้าไปเด็ดขาด หรือหากเข้าไปแล้วก็จะไม่มีสิทธิ์ออกมาภายนอกได้ คนทั่วไปจึงเรียกพระราชวังแห่งนี้ว่าพระราชวังต้องห้าม เหมือนกับที่คนจีนเรียกพระราชวังกู้กงว่าพระราชวังต้องห้ามเช่นเดียวกัน พระราชวังไดโน้ย มีลักษณะเป็นรูปสี่เหลี่ยมจัตุรัส ล้อมรอบด้วยคูน้ำขนาดใหญ่ทั้งสี่ด้าน (คล้ายกับพระราชวังสวนจิตรลดา) พระราชวังแห่งนี้ใช้เป็นที่ประทับของกษัตริย์ในราชวงศ์เหงียนมาทุกพระองค์ ตั้งแต่จักรพรรดิยาหลง องค์ที่ 1 จนถึง องค์ที่ 13 จักรพรรดิเป่าไต กษัตริย์องค์สุดท้าย ซึ่งทรงสละอำนาจให้กับรัฐบาลของประธานาธิบดีโงดินห์เดียม เมื่อปี พ.ศ. 2488 (ซึ่งตรงกับสมัยรัชกาลที่ 8 ของราชวงศ์จักรี)

จากนั้นนำท่านเดินทางสู่ **ตลาดดองบา** ตลาดขายสินค้าขนาดใหญ่ชื่อดังของเมืองเว้ รวบรวมสินค้าเวียดนามมากมายเกือบทุกชนิด เช่น เสื้อผ้า กระเป๋าเดินทาง ของใช้ ของสด ผัก ผลไม้ ของทะเล และของที่ระลึกต่างๆ อิสระให้ท่านได้เดินชมและเลือกซื้อสินค้าตามอัธยาศัย

นำท่าน **ล่องเรือมังกร** หรือเรือสำราญมังกรเสมือนเรือพระที่นั่งในอดีต ไปตามแม่น้ำเฮียงยางหรือแม่น้ำหอม ให้ท่านไปชมวิวทิวทัศน์ของสองฝั่งแม่น้ำที่เต็มไปด้วยบ้านเรือนแบบเวียดนามสมัยก่อนที่ยังคงเอกลักษณ์รูปแบบเดิมไว้ ตลอดจนวิถีชีวิตของชาวพื้นเมืองสองฝั่งแม่น้ำที่ขุดทรายขายเป็นอาชีพหลัก

**เย็น บริการอาหารเย็น ณ กัตดาจารย์เมื่อง พรอมสวมชุดจักรพรรด (7)**

ในการรับประทานอาหารเย็น ทุกท่านจะได้สวม **ชุดประจำราชวงศ์เวียดนาม** โดยจะมีการจับฉลากว่าท่านไหนจะได้สวมชุดเป็นใครในราชวงศ์ และนั่งรับประทานอาหารประจำที่ของตำแหน่งนั้น

**ที่พัก** **โรงแรม Asia Hotel ระดับ 4 ดาว หรือเทียบเท่า**



**วันที่สี่** **เมืองเว้ – วัดเทียนมู – เมืองดานัง - วัดลินห์ฮิ่ง – ตลาดฮาน – ท่าอากาศยานนานาชาติดานัง – ท่าอากาศยานนานาชาติสุวรรณภูมิ กรุงเทพฯ**

**เช้า บริการอาหารเช้า ณ ห้องอาหารของโรงแรม (8)**

นำท่านเดินทางสู่ **วัดเทียนมู** วัดชื่อดังของเมืองดานัง ศูนย์กลางทางพุทธศาสนานิกายเซน โดดเด่นด้วยเจดีย์ทรงเก๋ง 8 เหลี่ยมแบบจีน สูงลดหลั่นกันลงมาทั้งหมด 7 ชั้น โดยแต่ละชั้นแทนชาติภพต่างๆ ของพระพุทธเจ้า นอกจากนี้ยังมีศิลาจารึก รัชชังสำริดขนาดใหญ่มีน้ำหนักถึง 2000 กิโลกรัม รวมถึงรูปปั้นเทพเจ้า 6 องค์ คอยปิดเป่าความชั่วร้ายออกไปจากวัด วัดแห่งนี้มีความสำคัญทางประวัติศาสตร์และการเมืองเวียดนามด้วยเช่นกัน เมื่อปี พ.ศ. 2506 เจ้าอาวาสของวัดได้ขับรถออสตินสีฟ้าไปเผาตัวเอง ณ กรุงฮังอนหรือเมืองโฮจิมินห์ในปัจจุบัน เพื่อประท้วงการบังคับให้ประชาชนไปนับถือศาสนาคริสต์ และใช้ความรุนแรงขัดขวางการฉลองวันวิสาขบูชาของประชาชนชาวเวียดนาม หากไปวัดแห่งนี้ท่านจะได้เห็นรถออสตินสีฟ้าคันดังกล่าวจัดแสดงอยู่ภายในวัด

นำท่านสู่ **วัดลินห์ฮิ่ง** เป็นวัดที่ใหญ่ที่สุดของเมืองดานัง ภายในวิหารแห่งนี้เป็นที่บูชาเจ้าแม่กวนอิมและเทพเจ้าองค์ต่างๆ ตามความเชื่อของชาวพื้นเมืองแถบนี้ นอกจากนี้ยังมีรูปปั้นปูนของเจ้าแม่กวนอิมองค์ใหญ่ มีความสูงถึง 67 เมตร ซึ่งตั้งอยู่บนฐานดอกบัวกว้างถึง 35 เมตร มีความเชื่อที่ว่าคอยปกป้องรักษาและคุ้มครองชาวประมงยามที่ออกไปหาปลานอกชายฝั่ง วัดแห่งนี้ยังเป็นสถานที่ศักดิ์สิทธิ์ที่มีคนให้ความเคารพและเข้ามาสักการะเป็นจำนวนมาก



**กลางวัน บริการอาหารกลางวัน ณ กัตดาจารย์เมื่อง (9)**

ท่านเดินเที่ยวช้อปปิ้งใน **ตลาดฮาน** แหล่งรวบรวมสินค้ามากมายเป็นที่นิยมทั้งชาวเวียดนามและชาวไทย สินค้าที่โดดเด่นคือ งานหัตถกรรม เช่น ภาพผ้าปักมืออันวิจิตร โคมไฟ ผ้าปัก กระเป๋าปัก ตะเกียบไม้แกะสลัก ชุดอ่าวหย่าย (ชุดประจำชาติเวียดนาม) และนอกจากนั้นยังมีสินค้าอีกมากมายให้ท่านได้เลือกซื้อ เช่น เสื้อเวียดนาม ของสด ของแห้ง เสื้อผ้า กาแฟ สินค้าที่ระลึก หมวก รองเท้า กระเป๋า รวมถึงสินค้าพื้นเมือง ท่านจะได้สัมผัสกับวิถีชีวิตของชาวเวียดนามในปัจจุบันได้อย่างแท้จริง อิสระให้ท่านได้เลือกซื้อของฝากและถ่ายภาพตามอัธยาศัย

จากนั้นนำท่านออกเดินทางสู่ **ท่าอากาศยานนานาชาติดานัง** เพื่อเดินทางกลับประเทศไทย

**18.15 น.** เดินทางสู่ **ท่าอากาศยานนานาชาติสุวรรณภูมิ ประเทศไทย โดยสายการบิน VIETJET AIR (VZ) เที่ยวบินที่ VZ963**

**19.55 น.** เดินทางถึง **ท่าอากาศยานนานาชาติสุวรรณภูมิ กรุงเทพฯ** โดยสวัสดิภาพ พร้อมความประทับใจ

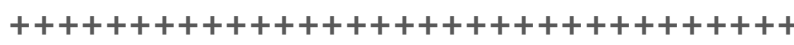



**\*\*ราคาไม่รวมค่าทิป\*\***

\* ท่านใดมีไฟล์ทบินภายในประเทศต่อ โปรดแจ้งให้บริษัทฯทราบในวันจองทัวร์ \*

**\*\* ทั้งนี้เพื่อประโยชน์ของตัวท่านเอง \*\***

**บริษัทขอสงวนสิทธิ์ :** รายการทัวร์สามารถเปลี่ยนแปลงได้ตามความเหมาะสม เนื่องจากสภาวะอากาศ, การเมือง, สายการบิน เป็นต้น โดยมีต้องแจ้งให้ทราบล่วงหน้า การบริการของรถบัสนำเที่ยว ตามกฎหมายของประเทศเวียดนาม สามารถให้บริการวันละ 10 ชั่วโมง มีอาจเพิ่มเวลาได้ โดยมีคัคเทศก์และคนขับจะเป็นผู้บริหารเวลาตามความเหมาะสม ทั้งนี้ขึ้นอยู่กับสภาพการจราจรในวันเดินทางนั้นๆ เป็นหลัก จึงขอสงวนสิทธิ์ในการปรับเปลี่ยนเวลาท่องเที่ยวตามสถานที่ในโปรแกรมการเดินทาง

**อัตราค่าบริการรวม**

- ✓ ค่าตัวเครื่องบินไป-กลับตามรายการที่ระบุ รวมถึงค่าภาษีสนามบิน และค่าภาษีน้ำมัน
- ✓ ค่ารถโค้ชปรับอากาศ
- ✓ โรงแรมที่พักตามที่ระบุ หรือเทียบเท่า (พัก 2-3 ท่าน/ห้อง)
- ✓ ค่าธรรมเนียมเข้าชมสถานที่ต่างๆ ตามรายการที่ระบุ
- ✓ ค่าอาหาร ตามรายการที่ระบุ
- ✓ ค่าเบี้ยประกันอุบัติเหตุในการเดินทางท่องเที่ยว วงประกันท่านละ 1,000,000 บาท (เงื่อนไขตามกรมธรรม์)

**อัตราค่าบริการนี้ไม่รวม**

- × ค่าใช้จ่ายส่วนตัวของผู้เดินทาง อาทิ ค่าทำหนังสือเดินทาง ค่าโทรศัพท์ ค่าอาหาร เครื่องดื่ม ค่าชักรีด ค่ามินิบาร์ในห้องและค่าพาหนะต่างๆ ที่มีได้ระบุในรายการ
- × ค่าธรรมเนียมวีซ่าเข้าประเทศเวียดนาม กรณีประกาศให้กลับมายื่นร้องขอวีซ่าอีกครั้ง (เนื่องจากทางเวียดนามได้ประกาศยกเว้นการยื่นวีซ่าเข้าประเทศให้กับคนไทยสำหรับผู้ประสงค์พำนักระยะสั้นในประเทศเวียดนามไม่เกิน 30 วัน)
- × ค่าธรรมเนียมในกรณีที่กระเป๋าสัมภาระที่มีน้ำหนักเกินกว่าที่สายการบินนั้นๆกำหนดหรือสัมภาระใหญ่เกินขนาดมาตรฐาน
- × ค่าภาษีน้ำมัน ที่สายการบินเรียกเก็บเพิ่ม ภายหลังจากทางบริษัทฯได้ออกตัวเครื่องบินไปแล้ว
- × ค่ามัดคัคเทศก์ท้องถิ่น และหัวหน้าทัวร์อำนวยความสะดวก ตลอดการเดินทาง
- × **ค่าทิปมัดคัคเทศก์, คนขับรถ, 1000 บาท/ท่าน/ทริป, ค่าทิปหัวหน้าทัวร์คนไทยแล้วแต่ความพึงพอใจของท่าน**
- × ภาษีมูลค่าเพิ่ม 7 % และภาษีหัก ณ ที่จ่าย 3 %

เดินทางขั้นต่ำ 30 ท่าน หากต่ำกว่ากำหนด กรุ๊ปจะไม่สามารถเดินทางได้ หากผู้เดินทางทุกท่านยินดีที่จะชำระค่าบริการเพิ่มเพื่อให้คณะเดินทางได้ ทางเรายินดีที่จะประสานงานในการเดินทางตามประสงค์ให้ท่านต่อไป ทางบริษัทขอสงวนสิทธิ์ในการงดออกเดินทางและเลื่อนการเดินทางไปในวันอื่นต่อไป โดยทางบริษัทฯจะแจ้งให้ท่านทราบล่วงหน้า

**เงื่อนไขการจอง และ การชำระเงิน :**

- ★ **มัดจำท่านละ 5,000 บาท** ภายหลังจากที่ท่านส่งเอกสารการจอง 3 วัน กรณีลูกค้าทำการจองก่อนวันเดินทาง ภายใน 20 วัน ทางบริษัทขอสงวนสิทธิ์ในการเก็บค่าทัวร์เต็มจำนวน
- ★ **จอยแลนดไม่เอาตัวหัก 2,000 บาท/ท่าน**
- ★ ส่วนที่เหลือ ชำระก่อนวันเดินทางอย่างน้อย 30 วัน
  - หากไม่ชำระมัดจำตามที่กำหนด ขออนุญาตตัดที่นั่งให้ลูกค้าท่านอื่นที่รออยู่
  - หากชำระไม่ครบตามจำนวน บริษัทฯถือว่าท่านยกเลิกการเดินทางโดยอัตโนมัติโดยไม่มีเงื่อนไข
  - เมื่อท่านชำระเงินไม่ว่าจะทั้งหมดหรือบางส่วน ทางบริษัทฯถือว่าท่านได้ยอมรับเงื่อนไขและข้อตกลงต่างๆ ที่ได้ระบุไว้ทั้งหมดนี้แล้ว



- หากชำระเงินในแต่ละส่วนแล้ว โปรดส่งสำเนาการโอนเงิน พร้อมระบุชื่อพนักงานขายมาทางแฟกซ์
- ส่งรายชื่อสำรองที่นั่ง ผู้เดินทางต้องส่งสำเนาหนังสือเดินทาง (Passport) โดยเขียนชื่อพร้อมยืนยันว่าต้องการเดินทางท่องเที่ยวทวีปใด, วันที่ใด, ไปกับใครบ้าง, เบอร์โทร // [หากไม่ส่งสำเนาหนังสือเดินทาง (Passport) มาให้ ทางบริษัทฯ ขอสงวนสิทธิ์ไม่รับผิดชอบค่าเสียหายอันเกิดจากความผิดพลาดจากการสะกดชื่อ-นามสกุล และอื่นๆ เพื่อใช้ในการจองตั๋วเครื่องบินทั้งสิ้น

**โปรดตรวจสอบ Passport :** จะต้องมีอายุคงเหลือ ณ วันเดินทางมากกว่า 6 เดือนขึ้นไป และเหลือหน้ากระดาษอย่างน้อย 2 หน้าหากไม่มั่นใจโปรดสอบถาม

### เงื่อนไขยกเลิกการจอง :

เนื่องจากเป็นราคาตั๋วเครื่องบินโปรโมชั่น เมื่อจองทัวร์ชำระเงินค่าจองค่าทัวร์แล้ว ไม่สามารถยกเลิก เลื่อน ขอคืนเงิน ได้ทุกกรณี และกรณีที่กองตรวจคนเข้าเมืองทั้งกรุงเทพฯ และในต่างประเทศ ปฏิเสธมิให้เดินทางออก หรือ เข้าประเทศที่ระบุไว้ ในรายการเดินทาง บริษัทฯ ขอสงวนสิทธิ์ที่จะไม่คืนค่าทัวร์ไม่ว่ากรณีใดๆ ทั้งสิ้น รวมถึง เมื่อท่านออกเดินทางไปกับคณะแล้ว ถ้าท่านงดการใช้บริการรายการใดรายการหนึ่ง หรือไม่เดินทาง พร้อมคณะถือว่าท่านสละสิทธิ์ ไม่อาจเรียกร้องค่าบริการและเงินมัดจำคืน ไม่ว่ากรณีใดๆ ทั้งสิ้น

**หมายเหตุ :** กรุณาอ่านศึกษารายละเอียดทั้งหมดก่อนทำการจอง เพื่อความถูกต้องและความเข้าใจตรงกันระหว่างท่านลูกค้าและบริษัทฯ

1. บริษัทฯ ขอสงวนสิทธิ์ที่จะเลื่อนการเดินทางหรือปรับราคาค่าบริการขึ้นในกรณีที่ผู้ร่วมคณะไม่ถึง 30 ท่าน
2. ขอสงวนสิทธิ์การเก็บค่าน้ำมันและภาษีสนามบินทุกแห่งเพิ่ม หากสายการบินมีการปรับขึ้นก่อนวันเดินทาง
3. บริษัทฯ ขอสงวนสิทธิ์ในการเปลี่ยนเที่ยวบิน โดยไม่ต้องแจ้งให้ทราบล่วงหน้าอันเนื่องจากสาเหตุต่างๆ
4. บริษัทฯ จะไม่รับผิดชอบใดๆ ทั้งสิ้น หากเกิดกรณีความล่าช้าจากสายการบิน, การยกเลิกบิน, การประท้วง, การนัดหยุดงาน, การก่อการจลาจล, ภัยธรรมชาติ, การนำสิ่งของผิดกฎหมาย ซึ่งอยู่นอกเหนือความรับผิดชอบของบริษัทฯ
5. บริษัทฯ จะไม่รับผิดชอบใดๆ ทั้งสิ้น หากเกิดสิ่งของสูญหาย อันเนื่องมาจากความประมาทของท่าน, เกิดจากการโจรกรรม และ อุบัติเหตุจากความประมาทของนักท่องเที่ยวเอง
6. เมื่อท่านตกลงชำระเงินมัดจำหรือค่าทัวร์ทั้งหมดกับทางบริษัทฯ แล้ว ทางบริษัทฯ จะถือว่าท่านได้ยอมรับเงื่อนไขข้อตกลงต่างๆ ทั้งหมด
7. รายการนี้เป็นเพียงข้อเสนอที่ต้องได้รับการยืนยันจากบริษัทฯ อีกครั้งหนึ่ง หลังจากได้สำรองโรงแรมที่พักในต่างประเทศเรียบร้อยแล้ว โดยโรงแรมจัดในระดับใกล้เคียงกัน ซึ่งอาจจะปรับเปลี่ยนตามที่ระบุในโปรแกรม
8. การจัดการเรื่องห้องพักรวม เป็นสิทธิของโรงแรมในการจัดห้องให้กับกรุ๊ปที่เข้าพัก โดยมีห้องพักรวมสำหรับผู้สูบบุหรี่ / ปลอดบุหรี่ได้ โดยอาจจะขอเปลี่ยนห้องได้ตามความประสงค์ของผู้ที่พัก ทั้งนี้ขึ้นอยู่กับความพร้อมให้บริการของโรงแรม และไม่สามารถรับประกันได้
9. กรณีผู้เดินทางต้องการความช่วยเหลือเป็นพิเศษ อาทิเช่น **ใช้วีลแชร์ กรุณาแจ้งบริษัทฯ อย่างน้อย 7 วันก่อนการเดินทาง** มิฉะนั้นบริษัทฯ ไม่สามารถจัดการได้ล่วงหน้าได้
10. มัคคุเทศก์ พนักงานและตัวแทนของผู้จัด ไม่มีสิทธิในการให้คำสัญญาใด ๆ ทั้งสิ้นแทนผู้จัด นอกจากนี้เอกสารลงนามโดยผู้มีอำนาจของผู้จัดกำกับเท่านั้น
11. ผู้จัดจะไม่รับผิดชอบและไม่สามารถคืนค่าใช้จ่ายต่างๆ ได้เนื่องจากเป็นการเหมาจ่ายกับตัวแทนต่างๆ ในกรณีที่ผู้เดินทางไม่ผ่านการพิจารณาในการตรวจคนเข้าเมือง-ออกเมือง ไม่ว่าจะป็นกองตรวจคนเข้าเมืองหรือกรมแรงงานของประเทศในรายการท่องเที่ยว อันเนื่องมาจากการกระทำที่ส่อไปในทางผิดกฎหมาย การหลบหนี เข้าออกเมือง เอกสารเดินทางไม่ถูกต้อง หรือ การถูกปฏิเสธในกรณีอื่น ๆ

12. กรณีต้องการพักแบบ 3 ท่าน ต่อห้องหรือห้องแบบ 3 เตียง TRIPLE โรงแรมมีห้อง Triple ไม่เพียงพอ ขอสงวนสิทธิ์ในการจัดห้องให้เป็นแบบ แยก 2 ห้อง คือ 1 ห้องพักคู่ และ 1 ห้องพักเดี่ยว โดยไม่มีค่าใช้จ่ายเพิ่ม
13. สภาพการจราจรในช่วงวันเดินทางตรงกับวันหยุดเทศกาลของเวียดนาม หรือ วันเสาร์อาทิตย์ รถอาจจะติด อาจทำให้เวลาในการท่องเที่ยวและ ช้อปปิ้งแต่ละสถานที่น้อยลง โดยเป็นดุลยพินิจของมัคคเทศก์ และคนขับรถในการบริหารเวลา ซึ่งอาจจะขอความร่วมมือจากผู้เดินทางในบางครั้งที่ต้องเร่งรีบ เพื่อให้ได้ท่องเที่ยวตามโปรแกรม
14. บริการนำดื่มท่านวันละ 1ขวด ต่อคนต่อวัน
15. การบริการของรถบัสนำเที่ยว ตามกฎหมายของประเทศเวียดนาม สามารถให้บริการวันละ 10 ชั่วโมง ในวันนั้นๆ มิอาจเพิ่มเวลาได้ โดยมัคคเทศก์และคนขับจะเป็นผู้บริหารเวลาตามความเหมาะสม ทั้งนี้ขึ้นอยู่กับสภาพการจราจรในวันเดินทางนั้นๆเป็นหลัก จึงขอสงวนสิทธิ์ในการปรับเปลี่ยนเวลาท่องเที่ยวตามสถานที่ในโปรแกรมการเดินทาง

## ติดต่อสอบถามและจองทัวร์ได้ที่ Tour Express Center

Tel. 02-379-1988 (อัตโนมัติ) Hotline. 081-933-0700

E-Mail : info4tec@gmail.com

บดตะบอย : 086-321-2791

เบ : 083-096-7406

Line : @tourexpress

โกโก้ : 095-746-4608

โอ : 086-331-6533

Fax : 02-379-1966-7

อ้อมแอ้ม : 097-234-4827

แดงกวาง : 095-956-2913