



# ทัวร์เอ็กซ์เพรส เซ็นเตอร์

300/76 โครงการ พรีเมียมเพลส 6 ถนน นวมินทร์  
แขวงนวมินทร์ เขตบึงกุ่ม กรุงเทพมหานคร 10240  
ใบอนุญาตนำเที่ยวเลขที่ 11/06195



T : 02-379-1988    M : 081-933-0700    F : 02-379-1966-7    E : info4tec@gmail.com    Line: @tourexpress



## 12 วัน อาเซอร์ไบจาน จอร์เจีย อาร์เมเนีย

(เส้นทางแนะนำ...ดินแดนแห่งทะเลแคสเปียนและเทือกเขาคอเคซัส)



\*\*\*โปรโมชั่น...สายการบินเตอร์กิช แอร์ไลน์ส \*\*\*

เมษายน – ตุลาคม 2561

**95,000** บาท

(รวมค่าวีซ่าและทิปทุกอย่างแล้ว)

บากู – โกบัสตัน – เซลี - ลาโกเดกี – ไชน์นากิ - ทบิลีซี – ซาดาโคล – ฮักห์พาท – เซวาน  
เยเรวาน (พักค้าง 2 คืน) - มิทสเลต้า - สเตฟานท์สมินด้า (พักค้าง 2 คืน) - กอริ - อัพลิสต์ซิคเคห์

ราคาทัวร์ 95,000 บาท : 7 – 18 เม.ย. / 12 – 23 เม.ย. / 5 – 16 พ.ค. / 15-26 มิ.ย./ 20-31 ก.ค./ 9-20 ส.ค.

14-25 ก.ย./ 12-23 ต.ค.

## 12 วัน อาเซอร์ไบจาน-จอร์เจีย – อาร์เมเนีย



### วันแรก กรุงเทพฯ

- 19.40 น. คณะพบเจ้าหน้าที่และมัคคุเทศก์ได้ที่ **เคาน์เตอร์เชคอิน U (แถว U 14-18)** ประตูทางเข้าที่ 9 หรือ 10 อาคารผู้โดยสาร **เคาน์เตอร์สายการบินเตอร์กิช แอร์ไลน์ส (TK)** ณ สนามบินสุวรรณภูมิ
- 22.40 น. ออกเดินทางสู่นครอิสตันบูล ประเทศตุรกี โดยเที่ยวบิน TK 69 (ใช้เวลาบินประมาณ 9.30 ชั่วโมง) เพลิดเพลินกับภาพยนตร์หลากหลายกับ **จอทีวีส่วนตัวทุกที่นั่ง** และสายการบินฯ มีบริการ **อาหารค่ำและอาหารเช้า** ระหว่างเที่ยวบินสู่นครอิสตันบูล ประเทศตุรกี

### วันที่สอง อิสตันบูล – บากู – โกบัสตัน

- 05.00 น. เดินทางถึงกรุงอิสตันบูล ประเทศตุรกี แวะเปลี่ยนเครื่อง **เที่ยวบิน TK332** อิสระให้ท่านได้ช้อปปิ้งสินค้าปลอดภาษีภายในสนามบินอิสตันบูล
- 08.15 น. ออกเดินทางจาก **สนามบินอิสตันบูล (IST)** สู่ **สนามบินบากู (GYD)** โดยสายการบินเตอร์กิช แอร์ไลน์ส สายการบินมีบริการอาหารเช้าบนเครื่องบิน (ใช้เวลาบินประมาณ 2.45 ชม.)
- 12.10 น. เดินทางถึงสนามบินบากู ประเทศอาเซอร์ไบจาน นำท่านผ่านพิธีการตรวจคนเข้าเมืองและศุลกากร
- บ่าย นำท่านเดินทางสู่ **เมืองโกบัสตัน (Gobustan)** (ระยะทาง 65 กม. ใช้เวลาเดินทางประมาณ 1 ชม.) ตั้งอยู่ทางตะวันตกเฉียงใต้ของเมืองบากู เป็นบริเวณที่มีชื่อเสียงมากที่สุด เป็นแหล่งท่องเที่ยวที่มีการแกะสลักภาพบนหินของมนุษย์ที่งดงาม (Rock Petroglyphs) และนอกจากนั้นยังมีภูเขาโคลนที่มีรูปร่างเหมือนภูเขาไฟซึ่งมีโคลนสีดำพุ่งขึ้นมาตลอดเวลา (Mud Volcanoes/Mud Domes) ให้ท่าน **ชมความสวยงามของหินภูเขาที่มีการแกะสลักภาพที่เป็นรูปต่างๆ ณ พิพิธภัณฑ์เปิด (Rock Painting Open-air Museum)** ซึ่งได้รับการขึ้นทะเบียนเป็นมรดกโลกในปีค.ศ.2007 เช่น ภาพการล่าสัตว์ รูปคนเดินรำ เรือ หมู่ดาวและสัตว์ต่างๆ ได้เวลานำท่านกลับสู่ **เมืองบากู (Baku)** (ระยะทาง 93 กม. ใช้

เวลาเดินทางประมาณ 1.30 ชม.) เป็นเมืองหลวงและเมืองใหญ่ที่สุดของอาเซอร์ไบจาน ตั้งอยู่ชายฝั่งทางใต้ของคาบสมุทรเล็ก ๆ ที่ยื่นออกไปในทะเลแคสเปียนชื่ออับเซอรอน (Abseron) ประกอบด้วยพื้นที่ 3 ส่วน คือ ย่านเมืองเก่า (อิตเชรีแซแฮร์) ตัวเมืองปัจจุบัน และตัวเมืองที่สร้างขึ้นในสมัยโซเวียต นำท่านผ่าน **ชมหุบเขามาเทียร์ (Martyr Valley)** เพื่อชมวิวอ่าวของเมืองบากูแบบพาโนรามิก จากนั้นนำท่านเดินทางสู่ **Icheri Shekher หรือ Inner Town of Baku** เมืองนี้ตั้งอยู่ใจกลางกรุงเป็นเมืองที่ถูกสร้างขึ้นโดยมีกำแพงล้อมรอบและรอบกำแพงจะมีการสร้างเป็นป้อมหอคอยซึ่งมีทั้งหมด 25 แห่งและมีประตูทางเข้าออกถึง 5 แห่ง นำท่านชม **พระราชวังแห่งราชวงศ์เชอร์วาน (Palace of Shirvanshakh')** สถานที่พำนักของกษัตริย์แห่งราชวงศ์ชีวานผู้ซึ่งครองราชย์มาอย่างยาวนาน ในช่วงศตวรรษที่ 14-17 แวะชม **คาราวานซาราย (Caravansaray)** หรือที่พักแรมของกองคาราวานในยุคค้าขายแห่งเส้นทางสายไหม นำท่านแวะถ่ายรูปกับ **หอคอยไม้เด่น (Maiden Tower)** หอคอยซึ่งถือว่าเป็นส่วนที่เก่าแก่ของเมือง สร้างขึ้นตั้งแต่ศตวรรษที่ 12 และถูกล้อมรอบด้วยห้องอาบน้ำโบราณในยุคอดีต

คำ รับประทานอาหารค่ำ ณ ภัตตาคารท้องถิ่น

นำท่านเข้าสู่โรงแรมที่พัก **SAPPHIRE INN / OR NEW BAKU HOTEL \*\*\*\* หรือเทียบเท่า**

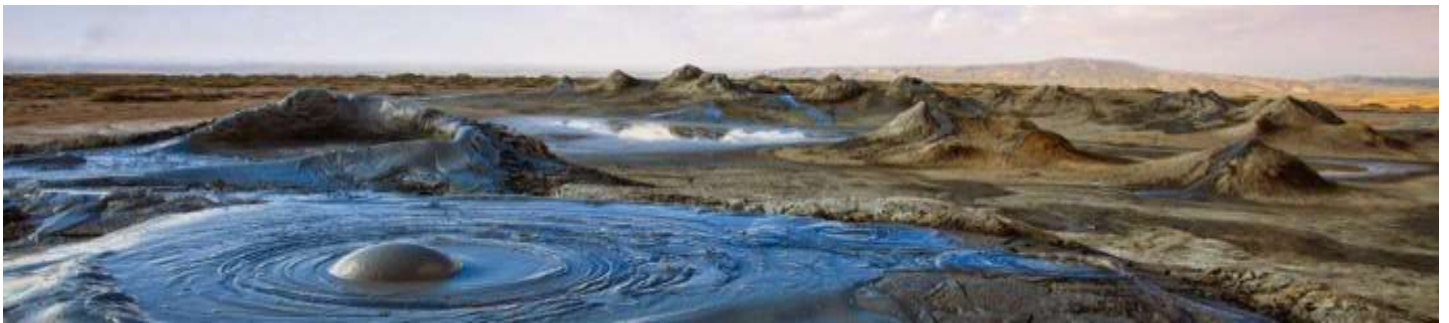

วันที่สาม ภูเขาโคลน – เซคิ

เช้า รับประทานอาหารเช้าในโรงแรม

นำท่านเดินทางสู่ **ภูเขาโคลน หรือ Mud Volcanoe** (ระยะทาง 20 กม. ใช้เวลาเดินทางประมาณ 30 นาที) หนึ่งในสถานที่ท่องเที่ยวที่มีชื่อเสียงของประเทศอาเซอร์ไบจาน แลถูกบันทึกลงในกินเนสเวิลด์ (Guinness World Record) เมื่อ 5 ก.ย. 2004 ชมความแปลกประหลาดและสวยงามของภูเขาโคลนที่มีชื่อเสียง (Mud Domes) ซึ่งเกิดขึ้นที่บริเวณนี้มีอยู่ประมาณ 700 แห่ง ภูเขาโคลนนี้เกิดจากดินเหลวที่อยู่ใต้ดิน ก๊าซและน้ำที่ร้อนเมื่อถูกผสมรวมกัน ก็จะมีการพุ่งขึ้นมาบนพื้นดินเป็นรูปกรวยหรือโดมที่สวยงาม จากนั้นเดินทางต่อสู่ **อนุสรณ์สถานของดีรี บาบ่า (Diri Baba Mausoleum)** (ระยะทาง 75 กม. ใช้เวลาเดินทางประมาณ 1 ชม.) ตั้งอยู่ในเมืองมาราชาของจังหวัดโกบัสตัน ที่ถูกสร้างขึ้นในราวศตวรรษที่ 15 และยกให้เป็นงานชิ้นเอกของสถาปัตยกรรมของเชอร์วาน สถานที่แห่งนี้สำหรับเป็นที่ฝังศพของซีกห์ดีรี บาบ่า ซึ่งแกะสลักติดกับภูเขาเป็นอาคารสองชั้น ภายในยังมีการตกแต่งด้วยภาพโมเสกที่สวยงาม นอกจากนี้ยังมีชื่อเสียงในกลุ่มผู้เดินทางแสวงบุญซึ่งเดินทางมาเพื่อสักการบูชาตั้งแต่ศตวรรษที่ 17 เป็นต้นมา แวะชม **สุเหร่า Yeddi Gumbaz (Yeddi Gumbaz Mosque)** สุเหร่าใหญ่ประจำเมือง สร้างขึ้นเมื่อศตวรรษที่ 10 และแวะชม **สุสานราชวงศ์เชอร์วาน (Tomb of Royal Family of Shirvan Khan)** สถานที่ฝังศพของราชวงศ์เชอร์วาน ผู้ซึ่งเคยปกครองแคว้นนี้

## กลางวัน รับประทานอาหารกลางวัน ณ ภัตตาคารท้องถิ่น

บ่าย นำท่านเดินทางสู่ **เมืองเชกี (Sheki)** (ระยะทาง 176 กม. ใช้เวลาเดินทางประมาณ 3 ชม.) ซึ่งตั้งอยู่ทางด้านตะวันตกเฉียงเหนือของอาเซอร์ไบจาน และเป็นเมืองศูนย์กลางการปกครองของจังหวัดเชกี ตั้งอยู่ในบริเวณเทือกเขาคอเคซัสใหญ่และอยู่ติดกับจอร์เจีย เมืองแห่งนี้เป็นพื้นที่ที่เต็มไปด้วยภูเขา ช่องเขาที่แคบพร้อมทั้งมีลำธารน้ำไหลและป่าเขาที่เขียวชอุ่มที่ชุ่มชื้นไปด้วยน้ำ มีน้ำที่ผุดขึ้นมาจากพื้นดินมากมายจึงทำให้เกิดบรรยากาศและน้ำตกที่สวยงาม และนอกจากนั้นยังมีบ่อน้ำแร่ที่ใสสะอาด นำท่าน**ชมความสวยงามของเมืองเชกี** เมืองที่มีธรรมชาติที่สวยงาม ในอดีตเมืองนี้เคยเป็นเมืองใหญ่เมืองหนึ่งในยุคของรัฐออตโตมานในราวศตวรรษที่ 1 ทำให้มีโบราณสถานหลงเหลือให้เห็นอยู่เป็นจำนวนมาก นอกจากนี้ยังเป็นเมืองที่มีชื่อเสียงในการแกะสลักไม้ ที่มีการค้าขายเกี่ยวกับเส้นทางสายไหมในอดีต ซึ่งจะที่พักสำหรับกองคาราวานที่เดินทางมาแวะพักที่เมืองนี้ ที่ถูกสร้างขึ้นมาในศตวรรษที่ 18 และศตวรรษที่ 19 นำท่านชม **พระราชวังของข่านเชกี (Sheki Khan Palace)** ที่ถูกสร้างขึ้นในปีค.ศ.1797 โดยประสงค์ของข่านโมฮัมเหม็ด ฮัซซาน ภายในประดับประดาด้วยภาพเขียนสีน้ำมันเฟรสโกและกระจกสีเสตนกลาสมากมาย หลากสีสัน สวยงามเป็นอย่างยิ่ง พระราชวังแห่งนี้ถูกขึ้นทะเบียนเป็นมรดกโลกเมื่อปี ค.ศ.1998

## ค่ำ รับประทานอาหารค่ำ ณ ภัตตาคารท้องถิ่น

### นำท่านเข้าสู่โรงแรมที่พัก SHEKI SARAY หรือเทียบเท่า



## วันที่สี่ ลาโกเดกี - ไชนันากิ - ทบิลีซี

### เช้า รับประทานอาหารเช้าในโรงแรม

นำท่านออกเดินทางสู่ **เมืองลาโกเดกี (Lagodekhi)** (ระยะทาง 125 กม. ใช้เวลาเดินทางประมาณ 2.30 ชม.) ซึ่งเป็น **เมืองชายแดนที่จะข้ามไปยังจอร์เจีย** เป็นเมืองที่มีชื่อเสียงในด้านความสวยงามของธรรมชาติและใกล้ๆ กันก็ยังมีน้ำตก มีสวนพฤกษศาสตร์ที่ปลูกต้นไม้มากมายหลายชนิด และที่สำคัญคือการผลิตเหล้าไวน์ที่มีชื่อเสียงอีกด้วย

## กลางวัน รับประทานอาหารกลางวัน ณ ภัตตาคารท้องถิ่น พร้อมชิมไวน์ท้องถิ่น

บ่าย นำท่านเดินทางสู่ **เมืองไชนันากิ (Signaghi)** (ระยะทาง 45 กม. ใช้เวลาเดินทางประมาณ 40 นาที) เมืองเล็กๆ ทางตะวันออกของจอร์เจีย ซึ่งยังคงกลิ่นอายของความเป็นชนบทอยู่ตั้งแต่ยุคสมัยศตวรรษที่ 18 ประชาชนที่มีเพียงไม่ถึงหมื่นคน อาศัยอยู่ที่เมืองนี้และทำการเกษตร รวมถึงไร่ไวน์ นับเป็นหนึ่งในศูนย์กลางเมืองท่องเที่ยวที่สำคัญทางภาค

ตะวันออกของประเทศที่มีเอกลักษณ์แห่งนี้ นำท่านชม **อารามแห่งเซนต์นีโน (Monastery of St. Nino at Bodbe)** อารามจอร์เจียนออร์ทอดอกซ์โบราณดั้งเดิมตั้งแต่ศตวรรษที่ 9 และได้มีการก่อสร้างเพิ่มเติมเมื่อช่วงราวศตวรรษที่ 17 อารามแห่งนี้เคยใช้เป็นที่ประทับของบิชอปบอดเบ (Bishop of Bodbe) และยังเป็นหนึ่งในอารามที่อยู่ในเส้นทางแสวงบุญของชาวจอร์เจีย ภายในเป็นที่ประทับของร่างแห่งองค์เซนต์นีโน ศาสดาหญิงผู้มีชีวิตอยู่ช่วงศตวรรษที่ 4 ซึ่งชาวจอร์เจียนับถือเป็นอย่างมาก ผู้ซึ่งเคยถวายการรักษาแก่ราชินีนาณาและกษัตริย์มีเรียนที่ 3 แห่งแคว้นไอบีเรีย ส่งผลให้จากนั้นได้ทรงประกาศศาสนาคริสต์นิกายออร์ทอดอกซ์เป็นศาสนาประจำชาติจอร์เจีย นำท่านแวะถ่ายรูปกับ **กำแพงเมืองแห่งไซฆนากิ (The Great wall of Signaghi)** ซึ่งเดิมที่ถูกสร้างไว้เป็นป้อมปราการล้อมเมืองไซฆนากิ เพื่อป้องกันข้าศึกในช่วงศตวรรษที่ 17 ตามพระประสงค์ของกษัตริย์เฮราคลีอุสที่ 2 ความยาวของกำแพงเมืองนี้ ยาวรวมกันทั้งสิ้น 5 กิโลเมตร ประกอบด้วย 23 หอคอย และประตูทางเข้าออก 8 ประตู ได้เวลานำท่านเดินทางสู่ **เมืองทบิลีซี (Tbilisi)** (ระยะทาง 109 กม. ใช้เวลาเดินทางประมาณ 2 ชม.) เมืองหลวงและเมืองใหญ่ที่สุดของจอร์เจีย ตั้งอยู่ริมฝั่งแม่น้ำคูรา (Kura) หรือ เรียกว่าแม่น้ำมตควารี (Mtkvari)

คำ รับประทานอาหารค่ำ ณ ภัตตาคารไทย

นำท่านเข้าสู่โรงแรมที่พัก **MERCURE TBILISI / OR BILTMORE HOTEL / OR AMBASADORI HOTEL** หรือเทียบเท่า



วันที่ห้า **ชาดาโคล – อักห์พาท – เซวาน – เยเรวาน (พักค้าง 2 คืน)**

เช้า **รับประทานอาหารเช้าในโรงแรม**

นำท่านเดินทางสู่ **เมืองชาดาโคล (Sadakhlo)** (ระยะทาง 73 กม. ใช้เวลาเดินทางประมาณ 1.30 ชม.) ที่อยู่ทางด้านใต้ ซึ่งเป็นเมืองพรมแดนที่อยู่ติดกับอาร์เมเนีย และยังตั้งอยู่ใกล้กับประเทศอาร์เซอร์ไบจาน ตลอดเส้นทาง ท่านจะได้ชมวิวทิวทัศน์และธรรมชาติอันสวยงามของเทือกเขาคอเคซัสน้อย ที่อยู่ระหว่างอาร์เมเนียและอาร์เซอร์ไบจาน **นำท่านผ่านด่านเมืองชาดาโคล และข้ามพรมแดน** โดยมีเมืองอะลาเวดี (Alaverdi) ที่เป็นเมืองชายแดนของอาร์เมเนียที่อยู่ติดกับจอร์เจีย นำท่านเดินทางสู่ **เมืองอักห์พาท (Haghat)** (ระยะทาง 40 กม. ใช้เวลาเดินทางประมาณ 1 ชม.) เป็นเมืองในหมู่บ้านของจังหวัดลอรี ที่อยู่ทางด้านเหนือของอาร์เมเนีย เมืองนี้เป็นเมืองที่มีชื่อเสียงเพราะเป็นที่ตั้งของวัดอารามโบราณทั้งสองแห่ง ให้ท่านได้ชมความสวยงามของ **อารามอักห์พาท (Haghat Monastery)** ซึ่งถือได้เป็นผลงานชิ้นเอกของทางด้านศาสนาและทางด้านสถาปัตยกรรมในการก่อสร้างในยุคกลาง อารามแห่งนี้ได้ถูกสร้างขึ้นโดยนักบุญนิซาน (Saint Nishan) ในราวศตวรรษที่ 10 ซึ่งอยู่ในระการขึ้นครองราชย์ของกษัตริย์อะบาซ ที่ 1 (King Abas I) **อารามแห่งนี้ได้รับการขึ้นทะเบียนเป็นมรดกของโลกในปีค.ศ.1996** ซึ่งอดีตเป็นเพียงตัวโบสถ์เล็กๆ ของ

นักบุญนิซานที่ถูกสร้างขึ้นช่วงปีค.ศ.967 ต่อมาก็ได้ถูกสร้างขยายให้ใหญ่โตขึ้นและมีการตกแต่งด้วยสถาปัตยกรรมที่สวยงามแบบอาร์เมเนียน

กลางวัน **รับประทานอาหารกลางวัน ณ ภัตตาคารท้องถิ่น**

บ่าย นำท่านเดินทางสู่ **เมืองเซวาน (Sevan)** (ระยะทาง 125 กม. ใช้เวลาเดินทางประมาณ 3 ชม.) ที่ตั้งอยู่ริม **ทะเลสาบเซวาน (Lake Sevan)** ซึ่งเป็นทะเลสาบน้ำจืดและทะเลปิดในประเทศอาร์เมเนียและคอเคซัส ทะเลสาบนี้เป็นหนึ่งในทะเลสาบน้ำจืดที่ใหญ่ที่สุดในโลก ทะเลสาบเซวานล้อมรอบไปด้วยแม่น้ำหลายสาย เช่น แม่น้ำสราซดาน และแม่น้ำมาสริก **ให้ท่านได้ชมความสวยงามของทะเลสาบเซวาน** ที่เต็มไปด้วยสถานที่พักผ่อนริมน้ำของนักท่องเที่ยวทั่วโลก เมืองนี้ตั้งอยู่สูงกว่าระดับน้ำทะเลประมาณ 1,900 เมตร และตั้งอยู่ห่างจากเมืองหลวงเยเรวานประมาณ 65 กม. เมืองนี้ถูกสร้างขึ้นในปี ค.ศ.1842 ซึ่งเป็นหมู่บ้านพักอาศัยของชาวรัสเซียที่มีชื่อว่า เยเลนอฟกา (Yelenovka) จนถึงปี ค.ศ. 1935 จึงได้ถูกเปลี่ยนชื่อเป็น เซวาน ตามหลังของทะเลสาบเซวานที่เปลี่ยนชื่อ เมืองนี้ยังถูกล้อมรอบไปด้วยสวนสาธารณะเซวาน ซึ่งได้ถูกสร้างต่อมาจากทางด้านตะวันออกเฉียงเหนือของ แวะถ่ายรูปกับ **อารามเซวาน (Sevan Monastery)** หรือมีชื่อเรียกว่า **เซวานาแวงค์ (Sevanavank)** ซึ่งคำว่า แวงค์เป็นภาษาอาร์เมเนีย มีความหมายว่า โบสถ์วิหาร สถานที่แห่งนี้ตั้งอยู่บริเวณ แผลมที่อยู่ทางด้านตะวันตกเฉียงเหนือของฝั่งทะเลสาบเซวาน ถูกสร้างขึ้นในปีค.ศ.874 โดยเจ้าหญิงมาเรียม ซึ่งเป็นธิดาของกษัตริย์อะซ็อต ที่ 1 ซึ่งอยู่ในช่วงของการต่อสู้กับพวกอาหรับที่



ปกครองดินแดนแห่งนี้ ได้เวลานำท่านออกเดินทางไปยังเมืองเยเรวานที่อยู่ทางด้านใต้ **เมืองเยเรวาน (Yerevan)** (ระยะทาง 70 กม. ใช้เวลาเดินทางประมาณ 1.20 ชม.) บางครั้งก็เรียกว่า เอเรวาน (Erevan) ซึ่งชื่อเดิมคือ เอเรบุนิ (Erebuni) และ เอริวาน (Erivan) เป็นเมืองหลวงและเมืองที่ใหญ่ที่สุดของประเทศอาร์เมเนีย

ค่ำ **รับประทานอาหารค่ำ ณ ภัตตาคารท้องถิ่น**

นำท่านเข้าสู่โรงแรมที่พัก **HISTORIC YEREVAN / OR OPERA SUITE YEREVAN หรือเทียบเท่า (พักค้างคืนที่ 1)**

วันที่หก **เยเรวาน**

เช้า **รับประทานอาหารเช้าในโรงแรม**

นำท่านเดินทางสู่ **วิหารเกกฮาร์ด (Geghard Monastery)** (ระยะทาง 40 กม. ใช้เวลาเดินทางประมาณ 45 นาที) ซึ่งถือเป็นหนึ่งในความสวยงามของอาร์เมเนีย เพราะเป็นวิหารที่สร้างอยู่ท่ามกลางเทือกเขาที่สวยงาม และยังมีส่วนที่สร้างโดยการตัดหินเข้าไปในภูเขาอีกด้วย แม้ตัวอาคารของวิหารเกกฮาร์ดนี้ถูกสร้างขึ้นในช่วงคริสต์ศตวรรษที่ 12-

13 แต่สำนักสงฆ์โบราณแห่งนี้ ได้ถูกก่อตั้งขึ้นตั้งแต่เมื่อราวศตวรรษที่ 4 อิสระให้ท่านชมส่วนของห้องโถงของตัวโบสถ์ที่มีการตัดหินสร้างเป็น โคมและสลักอย่างสวยงาม ที่ถูกตกแต่งด้วยความศรัทธาในศาสนาคริสต์ วิหารที่สร้างโดยการตัดหินให้กลายเป็นห้องโถง และ **ได้ขึ้นทะเบียนให้เป็นมรดกโลกเมื่อปี ค.ศ. 2000** จากนั้นนำท่าน **เข้าชมวิหารการ์นี (Garni Temple)** ซึ่งในอดีตเมื่อประมาณ 1,700 ปีมาแล้ว บริเวณนี้เคยเป็นพระราชวังฤดูร้อนของกษัตริย์อาร์เมเนีย ซึ่งในปัจจุบันยังคงมีหลงเหลืออยู่ ซากห้องสรงน้ำ (Royal Bath House) และอาคารทรงกรีกที่ถูกสร้างขึ้นในช่วงคริสต์ศตวรรษที่ 1 ตามพระราชประสงค์ของกษัตริย์ Tiridates ด้านข้างของวิหารทรงกรีกก็มีซากโบสถ์คริสต์ที่สร้างขึ้นเมื่อคริสต์ศตวรรษที่ 9 หลงเหลืออยู่ วิหารแห่งนี้ถูกทำลายด้วยแผ่นดินไหวเมื่อปี ค.ศ. 1679 สำหรับอาคารที่เห็นอยู่นี้ ได้รับการบูรณะใหม่ในสมัยสหภาพโซเวียต เมื่อปี ค.ศ.1974 โดยใช้เศษซากปรักหักพังของเก่าผสมกับของใหม่ จึงทำให้สมบูรณ์อย่างที่เห็นในปัจจุบัน ถึงแม้ว่าวิหารการ์นี จะถูกสร้างแบบกรีก แต่ลวดลายบนตัวอาคารก็สร้างด้วยศิลปะแบบอาร์เมเนีย ที่ไม่สามารถหาได้ในวิหารกรีกทั่วไป

### กลางวัน รับประทานอาหารกลางวัน ณ ภัตตาคารท้องถิ่น

บ่าย นำท่านเดินทางกลับสู่ **กรุงเยเรวาน (Yerevan)** (ระยะทาง 40 กม. ใช้เวลาเดินทางประมาณ 45 นาที) ซึ่งตั้งอยู่ริมแม่น้ำฮราซดาน (Hrazdan River) **ชมกรุงเยเรวาน** ที่ซึ่งเป็นศูนย์กลางการบริหาร วัฒนธรรมและอุตสาหกรรมของประเทศ และเป็นที่ตั้งของมหาวิทยาลัย บันจิติยสถานอาร์เมเนีย รวมทั้งพิพิธภัณฑ์ประวัติศาสตร์ โรงอุปรากร ห้องแสดงดนตรี สถาบันเทคโนโลยี ห้องสมุดสาธารณะขนาดใหญ่ สวนพฤกษศาสตร์ และสวนสัตว์อีกหลายแห่ง กรุงเยเรวานยังเป็นหัวใจของเครือข่ายทางรถไฟและเป็นศูนย์กลางการค้าหลักของสินค้าเกษตรกรรมของประเทศ นอกจากนี้ โรงงานอุตสาหกรรมในเมืองนี้ยังผลิตโลหะเครื่องมือจักรกล อุปกรณ์อิเล็กทรอนิกส์ เคมีภัณฑ์ สิ่งทอ และผลิตภัณฑ์อาหารอีกด้วย ผ่านชม **จัตุรัสรีพับลิค (Republic Square)** ผลงานชิ้นเอกของสถาปนิกนาม อเล็กซานเดอร์ ทามาเนียน บนเนื้อที่กว่า 30,000 ตารางเมตร ล้อมรอบด้วยกลุ่มอาคารสไตล์นีโอคลาสสิกอันงดงาม ในอดีตยุคที่ถูกปกครองโดยสหภาพโซเวียตเคยใช้ชื่อ **จัตุรัสเลนิน (Lenin Square)** แต่ถูกเปลี่ยนชื่อหลังประกาศอิสรภาพเป็นประเทศอาร์เมเนีย จากนั้นนำท่านแวะถ่ายรูปกับ **Yerevan Cascade** อีกหนึ่งพิพิธภัณฑ์เปิด (Open-air museum) ของเมืองเยเรวาน ซึ่งมีความงดงามทางศิลปะเป็นอย่างยิ่ง ประกอบด้วยกลุ่มบันได 5 ชั้น ซึ่งรายล้อมด้วยสวนดอกไม้และรูปปั้นมากมาย ซึ่งเป็นส่วนเชื่อมต่อไปยังพิพิธภัณฑ์ศิลปะสมัยใหม่ โรงละครโอเปร่า และอนุสาวรีย์อิสรภาพ

### ค่ำ รับประทานอาหารค่ำ ณ ภัตตาคารท้องถิ่น

นำท่านเข้าสู่โรงแรมที่พัก **HISTORIC YEREVAN / OR OPERA SUITE YEREVAN** หรือเทียบเท่า (พักค้างคืนที่ 2)

### วันที่เจ็ด ซาดาคอล – ทบิลีซี

#### เช้า รับประทานอาหารเช้าในโรงแรม

นำท่านเดินทางสู่ **อนุสรณ์สถาน Armenian Alphabet Monument** หรือที่ชาวอาร์เมเนียนเรียกกันว่า The Letter Park สถานที่ซึ่งสร้างขึ้นเพื่อรำลึกแก่ Mesrop Mashtots บิดาผู้ประดิษฐ์ตัวอักษรและคิดค้นภาษาอาร์เมเนีย ประกอบด้วยรูปปั้นกลุ่มตัวอักษรภาษาอาร์เมเนียนจำนวน 39 ตัวอักษร สร้างขึ้นใกล้สถานที่ล่องลับของท่าน โดยสถาปนิกชาว

อาร์เมเนีย นาม J.Torosyan เมื่อปี ค.ศ.2005 เพื่อเฉลิมฉลองการครบรอบ 1,600 ปี ที่มีการใช้ภาษาอาร์เมเนียขึ้น  
อิสระให้ท่านถ่ายรูปกับอนุสรณ์สถานกับฉากหลังภูเขา Aragats อันสวยงาม ซึ่งประกอบด้วยยอดเขาทั้ง 4 แห่ง  
อาร์เมเนีย ที่มีระดับความสูงถึง 4,090 เมตรเหนือระดับน้ำทะเล

กลางวัน **รับประทานอาหารกลางวัน ณ ภัตตาคารท้องถิ่น**

บ่าย นำท่านชม **อาราม Saghmosavank (Monastery of the Psalms)** อารามยุคศตวรรษที่ 13 อีกหนึ่งแลนด์มาร์คที่มี  
ชื่อเสียงของประเทศอาร์เมเนียที่สร้างขึ้นด้วยหิน ตั้งอยู่ในหุบเขา Ashtarak ในอดีตเคยถูกใช้เป็นสถานศึกษาสำหรับ  
ชนพื้นเมืองท้องถิ่นที่อาศัยอยู่บริเวณแถบนี้ ได้เวลาสมควรนำท่านเดินทางสู่ **เมืองทบิลีซี (TBILISI)** (ระยะทาง 266  
กม. ใช้เวลาเดินทางประมาณ 4.30 ชม.) ผ่านด่านเมืองซาคาโคล เมืองชายแดนของอาร์เมเนียที่อยู่ติดกับจอร์เจีย

ค่ำ **รับประทานอาหารค่ำ ในโรงแรมที่พัก**

**นำท่านเข้าสู่โรงแรมที่พัก MERCURE TBILISI / OR BILTMORE HOTEL / OR AMBASADORI HOTEL หรือเทียบเท่า**

วันที่แปด **มิตสเคต้า - สเตฟานท์สมินด้า (พักค้าง 2 คืน)**

เช้า **รับประทานอาหารเช้าในโรงแรม**

นำท่านเดินทางสู่ **เมืองมิตสเคต้า (Mtskheta)** (ระยะทาง 26 กม. ใช้เวลาเดินทางประมาณ 30 นาที) ได้เวลานำท่าน  
ชม **อารามจวาริ (Jvari Monastery)** หรืออารามแห่งกางเขน สถานที่ศักดิ์สิทธิ์ยุคศตวรรษที่ 6 ซึ่งชาวจอร์เจียสักการะ  
นับถือบูชาเป็นอย่างมาก ภายในโบสถ์มีไม้กางเขนขนาดยักษ์ซึ่งชาวเมืองกล่าวกันว่า นักบุญนิโคโนแห่งคป์ปาโดเกีย  
(ซึ่งปัจจุบันเป็นสถานที่ท่องเที่ยวที่สำคัญมากของประเทศตุรกี) ได้นำไม้กางเขนนี้เข้ามาพร้อมกับการเผยแพร่  
ศาสนาคริสต์เป็นครั้งแรกในช่วงโบราณกาล อิสระให้ท่านเก็บภาพทิวทัศน์ของเมืองมิตสเคต้าและจุดบรรจบของ  
แม่น้ำคูราและแม่น้ำออร์วิกิซึ่งมีความงดงามเป็นอย่างมาก ได้เวลานำท่านชม **วิหารสเวติสโกเวลี (Svetitskhoveli  
Monastery)** สัญลักษณ์ของการเปลี่ยนความเชื่อมานับถือศาสนาคริสต์ซึ่งกลายมาเป็นศาสนาประจำชาติเมื่อปี ค.ศ.  
337 และเป็นสิ่งก่อสร้างยุคโบราณที่มีขนาดใหญ่ที่สุดของจอร์เจีย สร้างขึ้นในคริสตวรรษที่ 11 ภายในมีภาพเขียนเฟ  
รอสโกที่งดงาม

กลางวัน **รับประทานอาหารกลางวัน ณ ภัตตาคารท้องถิ่น**





**บ่าย** นำท่านเที่ยวชม **เมืองมิตสเคต้า (Mtskheta)** อดีตนครหลวงแห่งแรกของประเทศจอร์เจียปัจจุบันเป็นเมืองสำคัญทางศาสนาคริสต์ นิกายออร์ทอด็อกซ์แบบจอร์เจีย โดยรับคริสต์ศาสนาเข้ามาในประเทศเป็นครั้งแรกช่วงต้นคริสต์ศตวรรษที่ 4 **องค์การยูเนสโกได้ขึ้นทะเบียน โบราณสถานแห่งเมืองมิตสเคต้าให้เป็นมรดกโลก (UNESCO World Heritage Site) เมื่อปี ค.ศ.1994** นำท่านเดินทางสู่ **โรงไวน์ Iago Wine Cellar** หนึ่งในโรงไวน์ที่มีชื่อเสียงของหมู่บ้าน Chardakhi นำท่านชิมหนึ่งในไวน์ท้องถิ่นที่หมักบ่มด้วยวิธีการเฉพาะของชาวจอร์เจียในไหโบราณ ซึ่งชาวจอร์เจียเรียกว่า Kvevri ไวน์นี้มีความจุเริ่มต้นตั้งแต่ 20 ลิตรไปจนไหขนาดใหญ่ที่จุได้ถึง 10,000 ลิตร โดยวิธีบ่มมีสองวิธีคือขุดหลุมฝังไว้ใต้ดินหรือวางไว้ในระนาบเดียวกับพื้นในโรงบ่มไวน์ วิธีหมักไวน์แบบโบราณนี้ถูกบันทึกไว้เป็นมรดกโลกใน UNESCO Intangible Heritage List โดยองค์การยูเนสโก นอกจากนี้ไวน์ชนิดนี้ยังเป็นหนึ่งในไวน์แปลกที่ถูกนำไปขายที่โรงแรม The Ritz ในกรุงลอนดอนด้วย

**ค่ำ** **รับประทานอาหารค่ำในโรงแรมที่พัก**

**นำท่านเข้าสู่โรงแรมที่พัก ROOMS HOTEL KAZBEGI หรือเทียบเท่า (พักค้างคืนที่ 1)**

**วันที่เก้า** **สเตพานท์สมินดา**

**เช้า** **รับประทานอาหารเช้าในโรงแรม**

นำท่านเดินทางไปตามทางหลวงที่สำคัญซึ่งเป็นเส้นทางสำหรับใช้ในด้านการทหาร (**Georgian Military Highway**) ได้ถูกสร้างขึ้นโดยสหภาพโซเวียตในสมัยที่จอร์เจียตกอยู่ภายใต้การปกครองสำหรับใช้เป็นเส้นทางมายังภูมิภาคแห่งนี้ และเป็นถนนเส้นทางเดียวที่จะนำท่านเดินทางสู่เทือกเขาคอเคซัสใหญ่ (**Greater Caucasus**) ที่มีความยาวประมาณ 1,100 กม.ที่เป็นเส้นกั้นพรมแดนระหว่างรัสเซียและจอร์เจีย ระหว่างทางให้ท่านได้ชม **ป้อมอนานูรี (Ananuri Fortress)** เป็นสถานที่ก่อสร้างอันเก่าแก่มีกำแพงล้อมรอบและตั้งอยู่ริมแม่น้ำอาร์กวี ที่ตั้งอยู่ห่างจากทบิลีซีประมาณ 45 กม.ซึ่งถูกสร้างขึ้นให้เป็นป้อมปราการในศตวรรษที่ 16-17 ภายในยังมีโบสถ์ 2 หลังที่ถูกสร้างได้อย่างงดงามและยังมีหอคอยที่สูงใหญ่ตั้งตระหง่านอยู่ ทำให้เห็นภาพทิวทัศน์อันสวยงามของเบื้องล่างและอ่างเก็บน้ำชินวาเลีย (Zhinvali Reservoir) และยังมีเขื่อนซึ่งเป็นสถานที่สำคัญสำหรับนำน้ำที่เก็บไว้ส่งต่อไปยังเมืองหลวง พร้อมกับผลิตกระแสไฟฟ้าอีกด้วย

**กลางวัน** **รับประทานอาหารกลางวัน ณ ภัตตาคารท้องถิ่น**

**บ่าย** นำท่านเดินทางสู่ **เมืองคาซเบกิ (Kazbegi)** (ระยะทาง 133 กม. ใช้เวลาเดินทางประมาณ 2.30 ชม.) ซึ่งเป็นชื่อเมืองอันดั้งเดิม แต่ปัจจุบันได้เปลี่ยนมาเป็นชื่อ **สเตพานท์สมินดา (Stepantsminda)** หลังจากนักบุญในนิกายออร์ทอด็อกซ์ชื่อ สเตพาน ได้มาพำนักอาศัยและก่อสร้างสถานที่สำหรับจำศีลภาวนาขึ้นมาเมืองคาซเบกิ เป็นเมืองเล็กๆที่ตั้งอยู่ตามริมฝั่งแม่น้ำเทอร์กีที่มีความยาวประมาณ 157 กม. และตั้งอยู่บนความสูงจากระดับน้ำทะเลประมาณ 1,740 เมตร ในฤดูร้อนจะมีอุณหภูมิที่อยู่ปานกลาง และในฤดูหนาวมีอากาศเย็นและยาวนาน **นำท่านสัมผัสบรรยากาศในการท่องเที่ยว โดยการนั่ง 4WD เพื่อชมโบสถ์เกอร์เกตี (Gergeti Trinity Church)** ถูกสร้างขึ้นในราวศตวรรษที่ 14 หรือมีชื่อเรียกกันว่าทสมินดา ซามิบา (Tsminda Sameba) ซึ่งเป็นชื่อที่เรียกที่นิยมกันของโบสถ์ศักดิ์แห่งนี้สถานที่แห่งนี้ตั้งอยู่ริมฝั่งขวาของแม่น้ำชเควี ที่อยู่บนเทือกเขาของคาซเบกิ **(การเดินทางขึ้นอยู่กับสภาพอากาศ เนื่องจากเส้นทาง**

อาจถูกปกคลุมด้วยหิมะ ซึ่งอาจส่งผลกระทบต่อการเดินทาง โดยจะคำนึงถึงผลประโยชน์ของผู้เดินทางให้มากที่สุด)

คำ รับประทานอาหารค่ำในโรงแรมที่พัก

### นำท่านเข้าสู่โรงแรมที่พัก ROOMS HOTEL KAZBEGI หรือเทียบเท่า (พักค้างคืนที่ 2)

วันที่ลี้บ กอรี - อัปลิสต์ซิคเคห์

เช้า รับประทานอาหารเช้าในโรงแรม

นำท่านเดินทางสู่ **เมืองกอรี (Gori)** (ระยะทาง 182 กม. ใช้เวลาเดินทางประมาณ 3 ชม.) เป็นเมืองหลวงและศูนย์กลางการปกครองของจังหวัดชิดา คาร์ทลี เป็นเมืองที่ตั้งอยู่บนเนินเขา ให้ท่านได้ชมความสวยงามของเมืองกอรี ที่ในอดีตเคยมีความสำคัญทางด้านทหารในยุคกลางเป็นที่ตั้งของกองกำลังที่อยู่บนถนนสายสำคัญที่เชื่อมกับทางด้านตะวันออกและด้านตะวันตก นอกจากนี้เมืองนี้ยังเป็นเมืองบ้านเกิดของ โจเซฟ สตาลิน อดีตผู้นำที่มีชื่อเสียงของพรรคคอมมิวนิสต์โซเวียต และอเล็กซานเดอร์ นาดีราซี ผู้เป็นนักออกแบบชื่อดังในด้านจรวด จีปนาวุธข้ามทวีปของโซเวียต นำท่านชม **พิพิธภัณฑสถานของสตาลิน (Museum of Stalin)** ซึ่งเป็นสถานที่ที่ได้รวบรวมสิ่งของเครื่องใช้ต่างๆ พร้อมทั้งเรื่องราวต่างๆของสตาลิน และยังมีการแสดงถึงประวัติชีวิตตั้งแต่เกิดจนกระทั่งเสียชีวิต

กลางวัน รับประทานอาหารกลางวัน ณ ภัตตาคารท้องถิ่น



บ่าย นำท่านเดินทางสู่ **เมืองอัปลิสต์ซิคเคห์ (Uplistsikhe)** (ระยะทาง 14 กม. ใช้เวลาเดินทางประมาณ 30 นาที) เป็นบริเวณถ้ำที่ถูกทำขึ้นเพื่อเป็นที่อยู่อาศัยของมนุษย์ในยุคการเริ่มต้นราวศตวรรษที่ 8-7 ก่อนคริสตกาล ซึ่งในอดีตเป็นเส้นทางการค้าขายสินค้าจากอินเดียสู่ทางด้านเหนือแถบหมู่บ้านมทาวรี และหุบเขารีโอนีไปยังทะเลดำ และต่อไปยังด้านตะวันตก ทำให้เกิดการพัฒนาก่อเป็นเมืองต่างๆหลายเมือง และอัปลิสต์ซิคเคห์ ก็เป็นเมืองหนึ่งที่เป็นศูนย์กลางการค้า ได้ถูกสร้างขึ้นในราวพันปีก่อนคริสตกาล ต่อมาก็ได้ถูกขยายออกไปจนกว้างขวาง **ชมหมู่บ้านที่ถูกสร้างจากถ้ำ** โดยมีเนื้อที่กว้างประมาณ 50 ไร่ ได้ถูกแบ่งออกเป็น 3 ส่วน คือ ส่วนใต้ ส่วนกลาง และส่วนเหนือ ซึ่งส่วนกลางจะมีบริเวณใหญ่ที่สุด ประกอบไปด้วยสถาปัตยกรรมการสร้างตัดหินและเจาะลึกเข้าไปเป็นที่อยู่อาศัย นอกจากนี้ยังถูกสร้างให้ต่อไปยังส่วนใต้โดยผ่านอุโมงค์และทางแคบๆ และบางแห่งก็จะมียันไคจากศูนย์กลางกระจายออกไปยังส่วนต่างๆ ถ้ำส่วนมากจะไม่มีการตกแต่งใดๆภายในเลย ถึงแม้ว่าบางแห่งจะเจาะเป็นถ้ำใหญ่โตก็

จะมีแพคเกจท่องเที่ยวที่เป็นที่หลบซ่อนอีกทีหนึ่ง และบางแห่งถึงแม้จะใหญ่โตแต่ก็ได้เจาะห้องเล็กๆ ทางด้านหลังหรือทางด้านข้างอีกด้วย ซึ่งบางที่อาจจะใช้ในการประกอบพิธีต่างๆ ได้ด้วย ในราวศตวรรษที่ 9-10 ที่ด้านบนของสถานที่แห่งนี้ได้ถูกสร้างเป็นยอดโดมด้วยหินและก่ออิฐ ซึ่งต่อมานักโบราณคดีได้ค้นพบสิ่งต่างๆ มากมาย รวมทั้งเครื่องทองเครื่องเงินและอัญมณีต่างๆ และยังมีเครื่องเซรามิกส์และการแกะสลักที่สวยงาม ซึ่งสิ่งของต่าง ๆ เหล่านี้ได้ถูกนำไปไว้ในพิพิธภัณฑสถานแห่งชาติที่กรุงทบิลีซี ได้เวลานำท่านเดินทางสู่เมืองทบิลีซี (ระยะทาง 100 กม. ใช้เวลาเดินทางประมาณ 2 ชม.)

ค่ำ รับประทานอาหารค่ำ ณ ภัตตาคารไทย

นำท่านเข้าสู่โรงแรมที่พัก MERCURE TBILISI / OR BILTMORE HOTEL / OR AMBASADORI HOTEL หรือเทียบเท่า

วันที่สิบเอ็ด ทบิลีซี

เช้า รับประทานอาหารเช้าในโรงแรม

นำท่านเที่ยวชม ย่านเมืองเก่าแห่งนครหลวงทบิลีซี (Old town of Tbilisi) ซึ่งมองไปทางไหนก็เห็นแต่ความอ่อนหวานของสีสันอาคารบ้านเรือน สถาปัตยกรรมอันโดดเด่นที่ผสมผสานศิลปะแบบเปอร์เซียและยุโรป อาจกล่าวได้ว่า นี่คือการบรรจบกันของตะวันออกและตะวันตกของประเทศที่ตั้งอยู่ระหว่างสองทวีปอย่างจอร์เจีย เกิดเป็นศิลปะแบบจอร์เจียที่มีเอกลักษณ์ นำท่านชม โบสถ์เมเตคี (Metekhi Church) โบสถ์เก่าแก่อายุราว 800 ปี ซึ่งสร้างอุทิศให้แก่พระแม่มารี จากนั้นนำท่านถ่ายรูปกับ สะพานสันติภาพ (Peace bridge) สะพานความยาว 150 เมตร ซึ่งเชื่อมระหว่างตัวเมืองเก่าและเมืองใหม่ เปิดใช้งานครั้งแรกเมื่อปี ค.ศ. 2010 จัดว่าเป็นงานสถาปัตยกรรมยุคใหม่ที่สวยงามชิ้นหนึ่งซึ่งพาดผ่านแม่น้ำคูรา จากนั้นนำท่านนั่งกระเช้าเคเบิลขึ้นชมป้อมนาริกาลา (Narigala Fortress) ป้อมปราการโบราณสมัยยุคศตวรรษที่ 4 ซึ่งนักประวัติศาสตร์ยกย่องว่าเป็นป้อมปราการป้อมหนึ่งบนเส้นทางสายไหมที่แข็งแกร่งและดีได้ยากที่สุด อธิระให้ท่านได้เก็บภาพมุมสูงของเมืองทบิลีซีตามอัธยาศัย

กลางวัน รับประทานอาหารกลางวัน ณ ภัตตาคารท้องถิ่น

14.00 น. นำท่านเดินทางสู่ สนามบินทบิลีซี (TBS) เพื่อเตรียมเชคอิน

17.20 น. ออกเดินทางจากสนามบินทบิลีซี (TBS) สู่สนามบินอิสตันบูล (IST) โดยเที่ยวบิน TK383 (ใช้เวลาบินประมาณ 2.35 ชั่วโมง) สายการบินมีบริการอาหารและเครื่องดื่มระหว่างที่ขยับบิน

18.55 น. เดินทางมาถึงสนามบินอิสตันบูล เพื่อแวะเปลี่ยนเครื่อง

วันที่สิบสอง กรุงเทพฯ

01.25 น. ออกเดินทางสู่ประเทศไทย โดยเที่ยวบินที่ TK 68 (ใช้เวลาบินประมาณ 9 ชั่วโมง) สายการบินฯ มีบริการอาหารค่ำและอาหารเช้าระหว่างที่ขยับบิน

14.50 น. เดินทางถึงสนามบินสุวรรณภูมิ กรุงเทพฯ โดยสวัสดิภาพ (BON VOYAGE)

# 12 วัน อาเซอร์ไบจาน-จอร์เจีย – อาร์เมเนีย

ราคาทัวร์ 95,000 บาท : 7 – 18 เม.ย. / 12 – 23 เม.ย. / 5 – 16 พ.ค. / 15-26 มิ.ย./ 20-31 ก.ค./ 9-20 ส.ค.

14-25 ก.ย./ 12-23 ต.ค.

\*\*ราคาอาจมีการปรับขึ้น – ลง ตามราคาน้ำมันที่ปรับขึ้นลง แต่จะปรับตามความเป็นจริงที่

อัตราค่าบริการ (บาท) ปี 2560	เม.ย. – ต.ค. 2018
ราคาผู้ใหญ่พักห้องคู่หรือ เด็ก 1 ท่านพักกับผู้ใหญ่ 1 ท่าน	95,000
พักเดี่ยวเพิ่มท่านละ	17,000
เด็กอายุ 2- 12 ปี (เสริมเตียง – พักกับผู้ใหญ่ 2 ท่าน)	91,000
เด็กอายุต่ำกว่า 2 ปี (ไม่เสริมเตียง – พักกับผู้ใหญ่ 2 ท่าน)	29,000
ชั้นธุรกิจเพิ่มเงินจากราคาทัวร์ เริ่มต้นที่ท่านละ (ราคาสามารถยืนยันได้ก็ต่อเมื่อที่นั่ง confirm เท่านั้น)	85,000 - 110,000
ไม่เอาตัวเครื่องบิน (ผู้ใหญ่) หักค่าใช้จ่าย	23,000

สายการบินประกาศปรับ และที่มีเอกสารยืนยันเท่านั้น (ลิต ณ วันที่ 30 พฤศจิกายน 2560) \*\*

## ข้อเสนอแนะและแจ้งเพื่อทราบ

- สำหรับห้องพักแบบ 3 เตียง มีบริการเฉพาะบางโรงแรมเท่านั้น กรณีเดินทางเป็นผู้ใหญ่ 3 ท่าน แนะนำให้ท่าน เปิดห้องพักเป็น 2 ห้องจะสะดวกกับท่านมากกว่า
- กรณีเดินทางเป็นตัวกรุ๊ป หากออกตัวแล้ว ไม่สามารถขอคืนเงินได้ และไม่สามารถเปลี่ยนวันเดินทางได้
- กระเป๋าเดินทางเพื่อโหลด ท่านละ 1 ใบ น้ำหนักไม่เกิน 20 ก.ก. กระเป๋าถือขึ้นเครื่อง (Hand carry) น้ำหนักไม่เกิน 7 ก.ก.

## โปรแกรมท่องเที่ยว (ตามที่ระบุไว้ในรายการ) อัตรานี้รวมถึง

- ตัวเครื่องบินไป-กลับชั้นนักท่องเที่ยวโดยสายการบิน TK (กระเป๋าเดินทาง น.น. ไม่เกิน 20 ก.ก./ท่าน)
- ค่าภาษีสนามบิน, ภาษีน้ำมัน, ค่าประกันภัยทางอากาศ
- ค่าประกันภัยการเดินทางอุบัติเหตุวงเงิน 1,500,000 บาท และ ค่ารักษาพยาบาลในต่างประเทศวงเงิน 2,000,000 บาท ค่ารักษาพยาบาลหลังกลับจากต่างประเทศภายใน 21 วัน วงเงิน 40,000 บาท (ประกันภัยไม่ครอบคลุมผู้ที่อายุเกิน 85 ปี)
- ค่าที่พักตลอดการเดินทาง (พักห้องคู่)
- ค่าอาหารทุกมื้อตามระบุ, ค่าพาหนะ หรือรถรับ-ส่ง ระหว่างนำเที่ยว, ค่าเข้าชมสถานที่, ค่าวีซ่า
- เจ้าหน้าที่ (ไกด์ไทย) คอยอำนวยความสะดวกตลอดการเดินทาง

## อัตรานี้ไม่รวมถึง

- ค่าทิปพนักงานยกกระเป๋า เพื่อป้องกันการสูญหาย ท่านควรดูแลกระเป๋าด้วยตัวท่านเอง
- ค่าใช้จ่ายส่วนตัว อาทิ ค่าซักรีด, โทรศัพท์-แฟกซ์, เครื่องดื่มมินิบาร์ และค่าใช้จ่ายอื่นๆที่ไม่ได้ระบุในรายการ
- ค่าภาษีมูลค่าเพิ่ม 7% และภาษีหัก ณ ที่จ่าย 3%

**การชำระเงิน** งวดที่ 1 : ดำรงที่นั้งจ่าย 35,000 บาท/ท่าน ภายใน 3 วันหลังมีการยืนยันกรุ๊ปเดินทางแน่นอน  
 งวดที่ 2 : ชำระส่วนที่เหลือ 30 วัน ล่วงหน้าก่อนออกเดินทาง

### **กรณียกเลิก**

ยกเลิกก่อนการเดินทาง 45 วัน ไม่เก็บค่าใช้จ่าย (หากไม่ได้มีการยืนยันวีซ่าล่วงหน้า)	(เมษายน-ธันวาคม ปีใหม่ 60 วัน)
ยกเลิกก่อนการเดินทาง 30-44 วัน หักค่ามัดจำ 35,000 บาท + ค่าวีซ่า (ถ้ามี)	(เมษายน-ธันวาคม ปีใหม่ 44-59 วัน)
ยกเลิกก่อนการเดินทาง 10-29 วัน หักค่ามัดจำ 35,000 บาท + ค่าใช้จ่ายอื่น (ถ้ามี)	(เมษายน-ธันวาคม ปีใหม่ 20-43 วัน)
ยกเลิกก่อนการเดินทาง 1-9 วัน หักค่าใช้จ่าย 100% ของค่าทัวร์	(เมษายน-ธันวาคม ปีใหม่ 4-19 วัน)

ผู้เดินทางที่ไม่สามารถเข้า-ออกเมืองได้ เนื่องจากการยื่นเอกสารปลอม หักค่าใช้จ่าย 100%

**\*\*\*หากมีการยกเลิกการจองทัวร์ หลังได้ทำการยื่นวีซ่าเรียบร้อยแล้ว บริษัทขอสงวนสิทธิ์ในการนำเล่มพาสปอร์ตไปยกเลิก  
 วีซ่าในทุกกรณี ไม่ว่าค่าใช้จ่ายในการยื่นวีซ่าจะรวมหรือแยกจากรายการทัวร์ก็ตาม\*\*\***

### **หมายเหตุ :**

- บริษัทฯ ขอสงวนสิทธิ์ในการยกเลิกการเดินทาง**ในกรณีที่มิผู้เดินทาง ต่ำกว่า 20 ท่าน** โดยจะแจ้งให้ผู้เดินทางทราบล่วงหน้าอย่างน้อย 20 วัน ก่อนการเดินทาง**(หากจำนวนลูกค้าในคณะไม่ถึง 20 ท่าน ราคาทัวร์ เพิ่มท่านละ 3,000 บาท)**
- บริษัทฯขอสงวนสิทธิ์ในการเปลี่ยนแปลงการพาเข้าชมสถานที่ท่องเที่ยวใดๆที่ปิดทำการ โดยจะจัดหาสถานที่ท่องเที่ยวอื่นๆ เพื่อทดแทนเป็นลำดับแรก หรือคืนค่าเข้าชมแก่คณะผู้เดินทางแทน
- บริษัทฯ ขอสงวนสิทธิ์ในการเปลี่ยนแปลงรายการท่องเที่ยว กรณีที่เกิดเหตุจำเป็นสุดวิสัย อาทิ การล่าช้าของสายการบิน การนัดหยุดงาน การประท้วง ภัยธรรมชาติ การก่อจลาจล อุบัติเหตุ ปัญหาการจราจร ฯลฯ ทั้งนี้จะคำนึงและรักษาผลประโยชน์ของผู้เดินทางไว้ให้ได้มากที่สุด
- เนื่องจากการท่องเที่ยวนี้เป็นการชำระแบบเหมาจ่ายกับบริษัทตัวแทนในต่างประเทศ ท่านไม่สามารถที่จะเรียกร้อยเงินคืนในกรณีที่ท่านปฏิเสธหรือสละสิทธิ์ ในการใช้บริการที่ทางทัวร์จัดให้ ยกเว้นท่านได้ทำการตกลงหรือแจ้งให้ทราบก่อนเดินทาง
- บริษัทฯ จะไม่รับผิดชอบค่าใช้จ่ายที่เกิดขึ้น หากท่านถูกปฏิเสธการตรวจคนเข้าเมือง และจะไม่คืนเงินค่าทัวร์ที่ท่านชำระมาแล้ว หากท่านถูกปฏิเสธการเข้าเมือง อันเนื่องจากการกระทำที่ส่อไปในทางผิดกฎหมาย หรือการหลบหนีเข้าเมือง
- ในกรณีที่ท่านจะใช้หนังสือเดินทางราชการ (เล่มสีน้ำเงิน) เดินทางกับคณะ บริษัทฯ ขอสงวนสิทธิ์ที่จะไม่รับผิดชอบ หากท่านถูกปฏิเสธการเข้าหรือออกนอกประเทศใดประเทศหนึ่ง เพราะโดยปกตินักท่องเที่ยวใช้หนังสือเดินทางบุคคลธรรมดา เล่มสีเหลือง

### **กรณีเดินทางโดยลูกค้าจัดการตัวเครื่องบินเอง (Land Only)**

- ในกรณีที่ลูกค้าดำเนินการเรื่องตัวเครื่องบินเองและมาเที่ยวร่วมกับคณะ (Join Tour) ลูกค้าต้องดำเนินการมาพบคณะทัวร์ด้วยตัวเอง และต้องรับผิดชอบค่าใช้จ่ายในการมาพบคณะใหญ่ด้วยตัวเอง รวมถึงหากกรณีเที่ยวบินของคณะใหญ่เกิดความล่าช้าหรือยกเลิกเที่ยวบินอันด้วยสาเหตุใดๆก็ตาม

## ตัวเครื่องบิน

- ในการเดินทางเป็นหมู่คณะผู้โดยสารจะต้องเดินทางไป-กลับ หากท่านต้องการเลื่อนวันเดินทางกลับ ท่านจะต้องชำระค่าใช้จ่ายส่วนต่างที่สายการบินเรียกเก็บโดยสายการบิน เป็นผู้กำหนด ซึ่งทางบริษัทฯ ไม่สามารถเข้าไปแทรกแซงได้ และในกรณีที่ยกเลิกการเดินทาง ถ้าทางบริษัทได้ออกตัวเครื่องบินไปแล้ว ผู้เดินทางต้องรอ Refund ตามระบบของสายการบินเท่านั้น (ในกรณีที่ตัวเครื่องบินสามารถทำการ Refund ได้เท่านั้น)
- ท่านที่จะออกตัวเครื่องบินภายในประเทศ เช่น เชียงใหม่ ภูเก็ต หาดใหญ่ ฯลฯ โปรดแจ้งฝ่ายขายก่อนเพื่อขอคำยืนยันว่าทัวร์นั้นๆ ยืนยันการเดินทาง แน่แน่นอน หากท่านออกตัวภายในประเทศโดยไม่ได้รับการยืนยันจากพนักงาน แล้วทัวร์นั้นยกเลิกบริษัทฯ ไม่สามารถรับผิดชอบค่าใช้จ่ายใดๆที่เกี่ยวข้องกับตัวเครื่องบินภายในประเทศได้
- เมื่อท่านจองทัวร์และชำระมัดจำแล้ว หมายถึงท่านยอมรับในข้อความและเงื่อนไขที่บริษัทฯแจ้งแล้วข้างต้น

## โรงแรมและห้อง

- ห้องพักในโรงแรมเป็นแบบห้องพักคู่ ( TWN/DBL ) ในกรณีที่ท่านมีความประสงค์จะพักแบบ 3 ท่าน / 3 เตียง ( TRIPLE ROOM ) ขึ้นอยู่กับข้อกำหนดของห้องพักและรูปแบบของห้องพักของแต่ละ โรงแรม ซึ่งมักมีความแตกต่างกัน ซึ่งอาจจะทำให้ท่านไม่ได้ห้องพักติดกันตามที่ต้องการ หรือ อาจไม่สามารถจัดห้องที่พักแบบ 3 เตียงได้
- โรงแรมหลายแห่งในยุโรป จะไม่มีเครื่องปรับอากาศเนื่องจากอยู่ในแถบที่มีอุณหภูมิต่ำ เครื่องปรับอากาศที่มีจะให้บริการในช่วงฤดูร้อนเท่านั้น
- ในกรณีที่มีการจัดประชุมนานาชาติ ( TRADE FAIR ) เป็นผลให้ค่าโรงแรมสูงขึ้น 3-4 เท่าตัว บริษัทฯขอสงวนสิทธิ์ในการปรับเปลี่ยนหรือย้ายเมืองเพื่อให้เกิดความเหมาะสม

## กระเป๋าถือถือติดตัวขึ้นเครื่องบิน

- กรุณาดำเนินการนำของมีคม ทุกชนิด ใส่ในกระเป๋าใบเล็กที่จะถือขึ้นเครื่องบิน เช่น มีดพับ กรรไกรตัดเล็บทุกขนาด ตะไบเล็บ เป็นต้น **กรุณาใส่ในกระเป๋าเดินทางใบใหญ่**ห้ามนำติดตัวขึ้นบนเครื่องบิน โดยเด็ดขาด
- วัตถุที่เป็นลักษณะของเหลว อาทิ ครีม โลชั่น น้ำหอม ยาสีฟัน เจล สเปรย์ และเหล้า เป็นต้น จะถูกทำการตรวจอย่างละเอียดอีกครั้ง โดยจะอนุญาตให้ถือขึ้นเครื่องได้ไม่เกิน 10 ชิ้น ในบรรจุภัณฑ์ละไม่เกิน 100 ml. แล้วใส่รวมเป็นที่เดียวกันในถุงใสพร้อมที่จะสำแดงต่อเจ้าหน้าที่รักษาความปลอดภัยตามมาตรการองค์การการบินพลเรือนระหว่างประเทศ ( ICAO )
- หากท่านซื้อสินค้าปลอดภาษีจากสนามบิน จะต้องปิดผนึกถุงโดยระบุ วันเดินทาง เที่ยวบิน จึงสามารถนำขึ้นเครื่องได้ และห้ามมีร่องรอยการเปิดปากถุงโดยเด็ดขาด

## สัมภาระและน้ำหนักสัมภาระ

- สำหรับน้ำหนักของสัมภาระที่ทางสายการบินอนุญาตให้โหลดได้ห้องเครื่องบิน คือ 20-30 กิโลกรัม (สำหรับผู้โดยสารชั้นประหยัด/ Economy Class Passenger ซึ่งขึ้นกับแต่ละสายการบิน) การเรียกเก็บค่าระวางน้ำหนักเพิ่มเป็นสิทธิ์ของสายการบินที่ท่านไม่อาจปฏิเสธได้ หาก น้ำหนักกระเป๋าเดินทางเกินกว่าที่สายการบินกำหนด
- สำหรับกระเป๋าสัมภาระที่ทางสายการบินอนุญาตให้นำขึ้นเครื่องได้ ต้องมีน้ำหนักไม่เกิน 7 กิโลกรัมและมีสัดส่วนไม่เกิน 7.5 x 13.5 x 21.5 สำหรับหน่วยวัด “นิ้ว” (Inch) หรือ 19 x 35 x 55 สำหรับหน่วยวัด “เซนติเมตร” (Centimeter)

- ในบางรายการทัวร์ ที่ต้องบินด้วยสายการบินภายในประเทศ น้ำหนักของกระเป๋าอาจจะถูกกำหนดให้ต่ำกว่ามาตรฐานได้ ทั้งนี้ขึ้นอยู่กับข้อกำหนดของแต่ละสายการบิน บริษัทขอสงวนสิทธิ์ไม่รับภาระ ความรับผิดชอบค่าใช้จ่ายในน้ำหนักส่วนที่เกิน
- กระเป๋าและสัมภาระที่มีล้อเลื่อนและมีขนาดใหญ่เกินไป ไม่เหมาะกับการเป็นกระเป๋าถือขึ้นเครื่องบิน (Hand carry)

### การชดเชยค่ากระเป๋าในกรณีเกิดการสูญหาย

- ของมีค่าทุกชนิด **ขอแนะนำไม่ควรใส่เข้าไปในกระเป๋าใบใหญ่ที่เช็กไปกับเครื่อง** เพราะหากเกิดการสูญหาย สายการบินจะรับผิดชอบชดเชยตามกฎโออาต้าเท่านั้น ซึ่งจะชดเชยให้ประมาณ กิโลกรัมละ 20 USD คุณด้วยน้ำหนักกระเป๋าจริง ทั้งนี้จะชดเชยไม่เกิน USD 400 กรณีเดินทางชั้นธรรมดา (Economy) หรือ USD 600 กรณีเดินทางชั้นธุรกิจ (Business) ดังนั้นจึงไม่แนะนำให้โหลดของมีค่าทุกประเภทลงกระเป๋าใบใหญ่
- กรณีกระเป๋าใบใหญ่เกิดการสูญหายระหว่างการท่องเที่ยว (ระหว่างทัวร์ ไม่ใช่ระหว่างบิน) โดยปกติประกันภัยการเดินทางที่บริษัททัวร์ได้จัดทำให้ลูกค้าจะไม่ครอบคลุมค่าชดเชยในกรณีกระเป๋าใบใหญ่สูญหาย อย่างไรก็ตาม บริษัทฯจะพิจารณาชดเชยค่าเสียหายให้ท่าน โดยชดเชยให้ตามกฎของสายการบินเท่านั้น นั่นหมายถึงจะชดเชยตามน้ำหนักกระเป๋า คุณ ด้วยค่าชดเชย USD 20 ต่อกิโลกรัมเท่านั้น ดังนั้นท่านจึงไม่ควรโหลดของมีค่าทุกประเภทในกระเป๋าใบใหญ่ เพราะหากเกิดการสูญหาย ทางบริษัทฯ ขอสงวนสิทธิ์การชดเชยค่าเสียหายตามรายละเอียดข้างต้นเท่านั้น
- กรณีกระเป๋าใบเล็ก (Hand Carry) เกิดการสูญหาย บริษัทฯ ไม่สามารถรับผิดชอบชดเชยค่าเสียหายให้ท่านได้ ดังนั้นท่านต้องระวังทรัพย์สินส่วนตัวของท่าน

## ติดต่อสอบถามและจองทัวร์ได้ที่ Tour Express Center

Tel. 02-379-1988 (อัตโนมัติ) Hotline. 081-933-0700

E-Mail : info4tec@gmail.com

มดตะบอย : 086-321-2791

เบ : 083-096-7406

Line : @tourexpress

โกโก้ : 095-746-4608

เบล : 086-331-6533

Fax : 02-379-1966-7

อ้อมแอ้ม : 097-234-4827

บุศดา : 081-955-5974

## เอกสารประกอบการขอวีซ่า

1. หนังสือเดินทาง ที่มีอายุไม่ต่ำกว่า 6 เดือน และมีหน้าเหลือมากกว่า 6 หน้า
2. สำเนาบัตรประชาชน และสำเนาทะเบียนบ้าน 2 ชุด
3. รูปถ่ายสีหน้าตรง ขนาด 3.5 ซม. x 4.5 ซม. หรือ 1.5 x 2 นิ้ว จำนวน 4 รูป พื้นฉากหลังรูปต้องเป็นพื้นสีขาว (อย่าถ่ายเอง เพราะพื้นเป็นสีเทา ใช้ไม่ได้) ห้ามสวมแว่นสายตา (รูปถ่ายต้องถ่ายไว้ไม่เกิน 6 เดือน.สถานทูตมีการเทียบรูปกับหน้าวีซ่าที่เคยได้)

## ตัวอย่างรูปถ่าย

Valid Photos

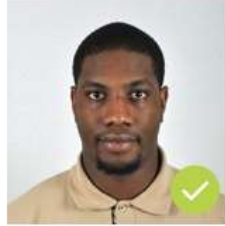

Not Valid Photos



Blurred

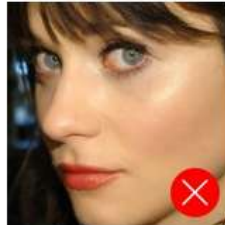

Too Close



Back side is colored



Too Distant



With Glasses

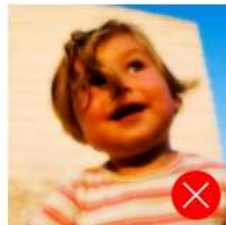

Blurred