



# ทัวร์เอ็กซ์เพรส เซ็นเตอร์

300/76 โครงการ พรีเมียมเพลส 6 ถนน นวมินทร์  
แขวงนวมินทร์ เขตบึงกุ่ม กรุงเทพมหานคร 10240  
ใบอนุญาตนำเที่ยวเลขที่ 11/06195



T : 02-379-1988

M : 081-933-0700

F : 02-379-1966-7

E : info4tec@gmail.com

Line: @tourexpress



# VIETNAM









## เวียดนามกลาง สบายชิวชิว ดานัง เว้ บานาฮิลล์ 3วัน 2คืน

โดยสายการบินบางกอกแอร์เวย์ PG



1. เที่ยวชม เมืองเว้ เมืองหลวงเก่าที่มีโบราณสถานอยู่ทั่วเมือง
2. ขึ้นสู่อดเขา บานาฮิลล์ นั่งกระเช้าที่ยาวที่สุดในโลก
3. ช้อปโป๊วสินค้าพื้นเมืองหลากหลายชนิด ที่ ตลาดฮาน ตลาดสดของเมืองดานัง ตั้งอยู่ริมแม่น้ำฮาน
4. ล่องเรือมังกร ชมแม่น้ำหอม แหล่งกำเนิดมาจากบริเวณต้นน้ำที่อุดมไปด้วยดอกไม้ป่าที่ส่งกลิ่นหอม
5. พักผ่อนก่อนขึ้นเครื่อง ณ ห้องรับรองผู้โดยสารบางกอกแอร์เวย์
6. FREE WIFI ON BUS

# รายละเอียดการเดินทาง

วัน	โปรแกรมการเดินทาง	เช้า	เที่ยง	เย็น	โรงแรมที่พัก
1	กรุงเทพฯ-สนามบินดานัง-เมืองเว้-พระราชวังเว้- สุสานจักรพรรดิไคดิงห์ -เมืองเว้	-			JASMINE 3* HOTEL หรือเทียบเท่า
2	ดานัง-นั่งกระเช้าขึ้น-ลง บานาฮิลล์- Fantasy Park-สะพานแห่งความรัก- สะพานมังกร-ตลาดฮานดานัง				GALAVINA 3* HOTEL หรือเทียบเท่า
3	ดานัง-นมัสการเจ้าแม่กวนอิมวัดหลินอึ้ง- ชมวิวภูเขาสิง-สนามบินดานัง- กรุงเทพฯ			-	

เครื่องบินแอร์บัส A319  
ที่นั่งแบบ 3-3

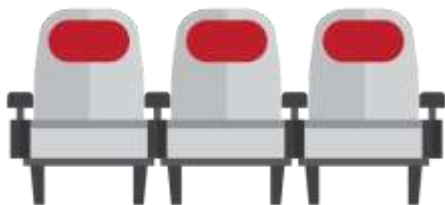

บริการอาหารบนเครื่อง  
ทั้งขาไป-ขากลับ



น้ำหนักสัมภาระ  
ขาไป - ขากลับ 20 กก.



## วันแรกของการเดินทาง

กรุงเทพฯ-สนามบินดานัง-เมือง เว้-พระราชวังเว้-สุสานจักรพรรดิไคดิงห์-  
ล่องเรือชมแม่น้ำหอม-เมือง เว้

08.30 น. พร้อมกัน ณ ท่าอากาศยานนานาชาติสุวรรณภูมิ อาคารผู้โดยสารขาออกชั้น 4 เคาน์เตอร์ F โดยมีเจ้าหน้าที่คอยให้  
การต้อนรับ (ระหว่างรอขึ้นเครื่อง ท่านสามารถใช้บริการ เล้าจัน ของสายการบินบางกอกแอร์เวย์ได้ค่ะ มีอาหารว่าง  
และน้ำดื่มบริการ)

11.00 น. ออกเดินทางสู่เมืองดานัง โดยสายการบินบางกอกแอร์เวย์ เที่ยวบินที่ PG947  
(บนเครื่องบินมีบริการอาหาร และเครื่องดื่ม)

12.40 น. เดินทางถึงสนามบิน Danang International Airport (สนามบินเมือง ดานัง)



หลังผ่านพิธีการตรวจคนเข้าเมือง จากนั้นนำท่านเดินทางเดินทางสู่เมือง ดานัง เป็นเมืองใหญ่อันดับสี่ของเวียดนามซึ่งเติบโตอย่างรวดเร็วทั้งขนาดและความสำคัญ ตั้งอยู่ระหว่างชายฝั่งทะเลและที่ราบสูงตอนกลาง นำท่านออกเดินทางสู่เมือง เว้ ตั้งอยู่ใจกลางของประเทศ อยู่ห่างจากชายฝั่งทะเล 12 กิโลเมตร เป็นเมืองของกษัตริย์ในราชวงศ์เหวียนซึ่งได้ปกครองต่อกันมาเพียง 33 ปี ฝรั่งเศสก็บุกเข้าโจมตีเมืองเว้ มาถึงปีพ.ศ.2488 ญี่ปุ่นก็เข้ามายึดครองบังคับให้พระเจ้าเบาได้สละราชสมบัติ ต่อมาเมืองเว้ได้กลายเป็นส่วนหนึ่งของเวียดนามใต้ ตามการแบ่งประเทศออกเป็น 2 ส่วน และได้เสื่อมสลายลงภายใต้การปกครองของโง ดินห์เยียม เมืองเว้ดึงดูดนักท่องเที่ยวเพราะมีแหล่งประวัติศาสตร์ วัฒนธรรม เสน่ห์ที่ไร้กาลเวลาของสถาปัตยกรรมที่ล้ำค่ามีแบบฉบับของตนเอง และยังมีความงามตามธรรมชาติบนฝั่งแม่น้ำหอมด้วย โดยนำท่านเดินทาง ผ่านเส้นทางหายเวิน ก่อสร้างโดยเอกชนจากญี่ปุ่นและรัฐบาลฝรั่งเศสเป็นผู้ลงทุนด้านงบประมาณระยะทาง 108 กม. ที่เลียบบชายฝั่งทะเล ผ่านภูเขา ท้องทุ่งและชนบท และลอดอุโมงค์ที่ขุดลอดใต้ภูเขาที่ยาวที่สุดในเอเชียตะวันออกเฉียงใต้ มีความยาว 6.28 กม. เพื่อเชื่อมระหว่างเมือง ดานังกับเมืองเว้ นำท่านเดินทางสู่ พระราชวังเว้ ที่สร้างขึ้นในสมัยพระเจ้ายาลอง ใช้เป็นที่รับรองเชื้อพระวงศ์ระดับสูงและนักการทูตต่างประเทศ สถานที่จัดงานฉลองสำคัญๆ ตกแต่งอย่างวิจิตรสวยงาม เพดาน เสา คาน ผนังตกแต่งด้วยน้ำมันครึ่งสีแดงและลวดลายสีทอง มีตำหนักหลายหลัง อุทยาน วัด ศาลเจ้าของจักรพรรดิ ราชวงศ์เหวียนและนำท่านชม **สุสานจักรพรรดิ ไคดิ้งห์** ซึ่งเป็นสุสานที่ใหญ่ที่สุดในบรรดาสถานของ 13 องค์พระจักรพรรดิในราชวงศ์เหวียนแห่งนครเว้ ชมภาพมังกรในม่านเมฆและถ่ายรูปกับรูปปั้นตุ๊กตาหิน ทหารม้า ลักษณะคล้ายสุสานจีนซีฮ่องเต้ นำท่าน **ล่องเรือมังกร ชมแม่น้ำหอม** แหล่งกำเนิดมาจากบริเวณต้นน้ำที่อุดมไปด้วยดอกไม้ป่าที่ส่งกลิ่นหอม เป็นแม่น้ำสายสั้นๆ ระหว่างทางจะได้พบเห็นหมู่บ้านชาวบ้านให้เห็นอยู่เป็นระยะๆ ท่านจะได้ความเพลิดเพลินไปกับดนตรีพื้นบ้านบนเรือ (ใช้เวลาล่องเรือโดยประมาณ 45-60 นาที)



## ค่ำ รับประทานอาหารค่ำ ณ ภัตตาคาร

พักที่ **นำคณะเข้าสู่ที่พัก JASMINE HOTEL (ระดับ 3 ดาว) หรือเทียบเท่า พัก 1 คืนใน เว้**

## วันที่สองของการเดินทาง

**เมืองเว้-ดานัง-นั่งกระเช้าขึ้น-ลง บานาฮิลล์-Fantasy Park-สะพานแห่งความรัก**

## เช้า รับประทานอาหารเช้า ณ ห้องอาหารของโรงแรม

ต่อมานำท่านเดินทางสู่เมืองดานัง (ใช้เวลาประมาณ 3 ชม.)และนำท่านเดินทางต่อไปยัง บานาฮิลล์(ใช้เวลาประมาณ 30 นาที) เพื่อนั่งกระเช้าสู่ **บานาฮิลล์** ตีมต้าไปกับวิวทิวทัศน์ของเมืองบนความสูงถึง 5,810 เมตร กระเช้าบานา-ฮิลล์เป็นกระเช้าลอยฟ้ารางเดี่ยวแบบไม่หยุดจอดเป็นระยะทางที่ยาวที่สุดในโลก ได้รับการบันทึกจากกินเนสส์คเมื่อวันที่ 9 มีนาคม ค.ศ.2009 (ใช้เวลาประมาณ 15 นาที) ขึ้นไปถึงสถานีเฟรนช์ฮิลล์อันเก่าแก่ของบานาฮิลล์รีสอร์ท และได้ขึ้นชมกับสุดยอดวิวทิวทัศน์ในแบบพาโนรามา ในวันที่อากาศสดใส บานาฮิลล์ เป็นรีสอร์ทและสถานที่พักผ่อนหย่อนใจ ตั้งอยู่ทางตะวันตกของดานัง ซึ่งการท่องเที่ยวของเวียดนามได้โฆษณาว่าบานาฮิลล์คือ ดาลัดแห่งเมืองดานัง ถูกค้นพบโดยชาวฝรั่งเศสเมื่อสมัยที่ฝรั่งเศสเป็นเจ้าของอาณานิคม จึงได้มีการสร้างถนน

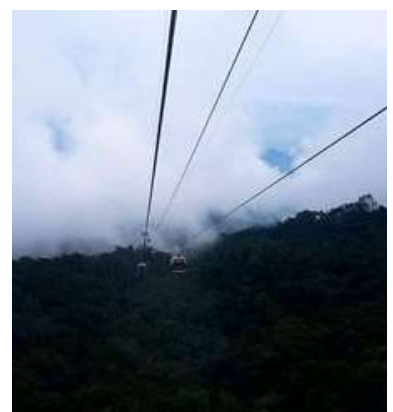

ขึ้นไปบนภูเขา สร้างที่พัก สิ่งอำนวยความสะดวกต่างๆ เพื่อใช้เป็นที่พักผ่อน เนื่องจากที่นี่มีอากาศหนาวเย็นตลอดทั้งปี อุณหภูมิเฉลี่ยทั้งปี ประมาณ 17 องศาเซลเซียสเท่านั้น

## กลางวัน บริการอาหารกลางวัน ณ ภัตตาคาร

นำท่านเดินทางสู่ สวนสนุก FANTASY PARK \***ราคานี้ไม่รวมค่ากิจกรรมต่างๆ อาทิ ฯลฯ (คาร์ทไฟชมสวนดอกไม้ 150 บาท พิธีภักดิ์ซีผึ้ง)** ซึ่งมีเครื่องเล่นหลากหลายรูปแบบ เช่น ทำความผจญภัยของหนัง 4D ระทึกขวัญกับบ้านผีสิง เกมสนุกๆ เครื่องเล่นเบาๆ รถไฟเหาะ หรือจะเลือกช้อปปิ้งของที่ระลึกของสวนสนุก ได้เวลานำท่านนั่งกระเช้ากลับสู่คานัง



จากนั้นนำท่านชม สะพานมังกร (Dragon Bridge) อีกหนึ่งที่เกี่ยวข้องแห่งใหม่ สะพานที่มีความยาว 666 เมตร ความกว้างเท่าถนน 6 เลน ด้วยงบประมาณราคาเกือบ 1.5 ล้านล้านดอง เชื่อมต่อสองฟากฝั่งของแม่น้ำฮัน เปิดให้บริการเมื่อ 29 มีนาคม พ.ศ. 2556 เนื่องในโอกาสฉลองครบรอบ 38 ปี แห่งอิสรภาพของเมืองดานัง ซึ่งสะพานมังกรแห่งนี้เป็ Landmark แห่งใหม่ของเมืองดานัง ซึ่งมีรูปปั้นที่มีหัวเป็นมังกรและหางเป็นปลา ฟันน้ำ คล้ายๆสิงคโปร์ (วันเสาร์-อาทิตย์เวลา 3 ทุ่ม มังกรจะพ่นน้ำ และพ่นไฟเป็นเวลา 5 นาที) นำท่านเดินทางสู่ ตลาดฮาน ตลาดสดของเมืองดานัง ตั้งอยู่ริมแม่น้ำฮาน ไม่ไกลจากสะพานข้ามแม่น้ำ ด้านหน้าตลาดมีประติมากรรมริมแม่น้ำเป็นรูปปั้นหญิงสวยงาม มีทั้งของสดและของที่ระลึกให้เลือกซื้อ

## เย็น รับประทานอาหาร ณ ภัตตาคาร

พักที่ **นำคณะเข้าสู่ที่พัก GALAVINA HOTEL (ระดับ 3 ดาว) หรือเทียบเท่า พัก 1 คืนใน ดานัง**

## วันที่สามของการเดินทาง

### ดานัง-นมัสการเจ้าแม่กวนอิมวัดหลินอิ่ง-ชมวิวกุเขาลิ่ง-สนามบินดานัง-กรุงเทพฯ

## เช้า รับประทานอาหารเช้า ณ ห้องอาหารของโรงแรม

จากนั้นนำท่านเดินทางสู่ วัดหลินอิ่ง นมัสการเจ้าแม่กวนอิมหลินอิ่งแกะสลักด้วยหินอ่อนสูงใหญ่ ยืนโดดเด่นสูงสุดในเวียดนาม ซึ่งมีทำเลที่ตั้งดี หันหน้าออกสู่ทะเลและด้านหลังชนภูเขา ตั้งอยู่บนฐานดอกบัวสวยงาม ชาวประมงนิยมไปกราบไหว้ขอพรให้ช่วยปกป้องรักษา หลินอิ่งมีความหมายว่า สมปรารถนาทุกประการ ตั้งอยู่บนชายหาดบ้ายนุด ในลานวัดมีพระอรหันต์ 18 องค์เป็นหินอ่อนแกะสลักที่มีเอกลักษณ์ท่าทางที่ถ่ายทอดอารมณ์ทุกอย่างของมนุษย์ซึ่งแฝงไว้ด้วยคติธรรมอย่างลึกซึ้ง



ได้เวลาอันสมควรแก่เวลานำท่านเดินทางสู่ **Danang International Airport (สนามบินเมืองดานัง)**

เพื่อเดินทางสู่สนามบินสุวรรณภูมิ

13.40 น. ออกเดินทางกลับกรุงเทพฯ **โดยสารการบินบางกอกแอร์เวย์ เที่ยวบินที่ PG948 (บนเครื่องบินบริการอาหาร และเครื่องดื่ม)**

15.20 น. คณะเดินทางถึงท่าอากาศยานนานาชาติสุวรรณภูมิ โดยสวัสดิภาพ พร้อมด้วยความประทับใจ

**\*\* หากท่านที่ต้องออกตัวภายใน (เครื่องบิน, รถทัวร์, รถไฟ) กรุณาสอบถามที่เจ้าหน้าที่ทุกครั้งก่อนทำการออกตัวเนื่องจากสายการบินอาจมีการปรับเปลี่ยนไฟล์ท หรือ เวลาบิน โดยไม่ได้แจ้งให้ทราบล่วงหน้า \*\***

**หมายเหตุ :** สำหรับผู้เดินทางที่อายุไม่ถึง 18 ปี และไม่ได้เดินทางกับบิดา มารดา ต้องมีจดหมายยินยอมให้บุตรเดินทางไปต่างประเทศจากบิดาหรือมารดาแนบมาด้วย

**\*\*โปรดตรวจสอบ PASSPORT:** กรุณานำพาสปอร์ตติดตัวมาในวันเดินทาง พาสปอร์ตต้องมีอายุไม่ต่ำกว่า 6 เดือน หรือ 180 วัน ขึ้นไปก่อนการเดินทาง และต้องมีหน้ากระดาษอย่างต่ำ 6 หน้า

## เวียดนามกลาง สบายชีวิต...

กำหนดการเดินทาง	ผู้ใหญ่พักห้องละ 2 ท่าน	เด็กมีเตียงพักกับ ผู้ใหญ่ 1 ท่าน	เด็กไม่มีมีเตียงพัก กับผู้ใหญ่ 1 ท่าน	พักเดี่ยวเพิ่ม
19-21 มกราคม 2561	11,991	11,991	11,991	2,500
26-28 มกราคม 2561	11,991	11,991	11,991	2,500
02-04 กุมภาพันธ์ 2561	11,991	11,991	11,991	2,500
02-04 มีนาคม 2561	11,991	11,991	11,991	2,500
16-18 มีนาคม 2561	11,991	11,991	11,991	2,500
23-25 มีนาคม 2561	11,991	11,991	11,991	2,500
30 มีนาคม-01 เมษายน 2561	11,991	11,991	11,991	2,500
06-08 เมษายน 2561	13,991	13,991	13,991	2,500
20-22 เมษายน 2561	11,991	11,991	11,991	2,500
27-29 เมษายน 2561	11,991	11,991	11,991	2,500
04-06 พฤษภาคม 2561	11,991	11,991	11,991	2,500
11-13 พฤษภาคม 2561	11,991	11,991	11,991	2,500
18-20 พฤษภาคม 2561	11,991	11,991	11,991	2,500
25-27 พฤษภาคม 2561	11,991	11,991	11,991	2,500

**\*\*\* ทัวร์นี้ไม่มีราคาเด็ก \*\*\***

**ราคาจอยแลนดไม่รวมตัวเครื่องบิน หักออก ท่านละ 3,000.- //**

**ราคาเด็กทารก INFANT 3,999.-**

**(ต้องเอาสูติบัตรตัวจริงไปแสดงตัวเท่านั้น)**

**ราคาทัวร์ข้างต้นยังไม่รวมค่าทิปคนขับรถ และไกด์ท้องถิ่น รวม 200 /วัน/คน**

**รวมตลอดทั้งการเดินทาง 600 บาท / คน**

**\*\*\*ค่าทิปหัวหน้าทัวร์จากเมืองไทย แล้วแต่ความพึงพอใจในการบริการของหัวหน้าทัวร์\*\*\***

**\*\* แจกน้ำดื่ม 1 ขวด เฉพาะวันที่เดินโปรแกรมทัวร์ \*\***

**\*\* โปรแกรมอาจจะมีการปรับเปลี่ยนตามความเหมาะสมของสภาพอากาศและฤดูกาล \*\***

## เงื่อนไขการให้บริการ

1. บริษัทฯสงวนสิทธิ์ที่จะไม่รับผิดชอบต่อค่าชดเชยความเสียหายไม่ว่ากรณีที่เกิดจากคนเข้าเมืองของไทยไม่อนุญาตให้เดินทางออกหรือกวดตรวจคนเข้าเมืองของแต่ละประเทศไม่อนุญาตให้เข้าเมือง
2. บริษัทฯ สงวนสิทธิ์ในการที่จะไม่รับผิดชอบต่อค่าชดเชยความเสียหาย อันเกิดจากเหตุสุดวิสัยที่ทาง บริษัทฯไม่สามารถควบคุมได้เช่นการนัดหยุดงาน,จลาจล,การล่าช้าหรือยกเลิกของเที่ยวบิน
3. บริษัทฯสงวนสิทธิ์ในการเปลี่ยนแปลงโปรแกรมรายการท่องเที่ยวโดยไม่ต้องแจ้งให้ทราบล่วงหน้า (โปรแกรมและรายละเอียดของการเดินทางอาจมีการเปลี่ยนแปลงได้ ทั้งนี้ขึ้นอยู่กับภาวะอากาศ และเหตุสุดวิสัยต่าง ๆ ที่ไม่สามารถคาดการณ์ล่วงหน้าโดยทางบริษัทฯ จะคำนึงถึงผลประโยชน์และความปลอดภัยของผู้ร่วมเดินทางเป็นสำคัญ)
4. บริษัทฯสงวนสิทธิ์ในการเปลี่ยนแปลงอัตราค่าบริการโดยไม่ต้องแจ้งให้ทราบล่วงหน้า
5. กรณีที่คณะไม่ครบจำนวน 10 ท่านทางบริษัทฯสงวนสิทธิ์ในการงดออกเดินทางโดยทางบริษัทฯจะแจ้งให้ท่านทราบล่วงหน้าอย่างน้อย 7 วันก่อนการเดินทาง
6. เมื่อท่านทำการซื้อโปรแกรมทัวร์ ทางบริษัทฯ จะถือว่าท่านรับทราบและยอมรับเงื่อนไขของหมายเหตุทุกข้อแล้ว
7. ในกรณีที่ลูกค้าต้องออกตัวโดยสารถภายในประเทศ กรุณาติดต่อเจ้าหน้าที่ของบริษัทฯ ก่อนทุกครั้ง มิฉะนั้นทางบริษัทฯ จะไม่ขอรับผิดชอบค่าใช้จ่ายใดๆ ทั้งสิ้น
8. บริษัทฯขอสงวนสิทธิ์ไม่รับพระสงฆ์เดินทางท่องเที่ยวเพียงลำพังโดยไม่มีฆราวาสติดตามไปด้วย

## อัตราค่าบริการนี้รวม

1. ค่าตัวเครื่องบินชั้นนักท่องเที่ยว ( Economy Class) ที่ระบุวันเดินทางไป-กลับพร้อมคณะ (ในกรณีมีความประสงค์อยู่ต่อจะต้องไม่เกินจำนวนวันจำนวนคนและมีค่าใช้จ่ายที่ทางสายการบินกำหนด)
2. ค่าภาษีสนามบินทุกแห่งตามรายการ
3. ค่าน้ำหนักกระเป๋าเดินทางท่านละไม่เกิน 20 กก.(Air Asia, Bangkok Airways)
4. ค่ารถโค้ชปรับอากาศนำเที่ยวตามรายการ พร้อมคนขับรถที่ชำนาญเส้นทาง
5. ค่าห้องพักในโรงแรมตามที่ระบุในรายการหรือเทียบเท่า
6. ค่าอาหารตามที่ระบุในรายการ
7. ค่าเข้าชมสถานที่ท่องเที่ยวตามรายการ
8. ค่ามัคคุเทศก์ของบริษัทฯดูแลตลอดการเดินทาง

9. ค่าประกันอุบัติเหตุคุ้มครองในระหว่างการเดินทาง คุ้มครองในวงเงินท่านละ 1,000,000 บาท ค่า รักษาพยาบาลกรณีเกิดอุบัติเหตุวงเงินท่านละ 200,000 บาท ตามเงื่อนไขของกรมธรรม์

## ประกันเสริมสำหรับครอบคลุมเรื่องสุขภาพ

\*\* ลูกค้าท่านใดสนใจ...ขอประกันการเดินทางสำหรับครอบคลุมเรื่องสุขภาพสามารถสอบถามข้อมูลเพิ่มเติมกับทางบริษัทได้ \*\*

เบี้ยประกันเริ่มต้น 370 บาท [ระยะเวลา 5-7 วัน]

เบี้ยประกันเริ่มต้น 430 บาท [ระยะเวลา 8-10 วัน]

**ความครอบคลุมผู้เอาประกันที่มีอายุมากกว่า 16 หรือน้อยกว่า 75 ปี**

[รักษาพยาบาล 2 ล้าน, รักษาต่อเนื่อง 2 แสน, เสียชีวิตหรือเสียอวัยวะจากอุบัติเหตุ 3 ล้านบาท]

**ความครอบคลุมผู้เอาประกันที่มีอายุน้อยกว่า 16 หรือมากกว่า 75 ปี**

[รักษาพยาบาล 2 ล้าน, รักษาต่อเนื่อง 2 แสน, เสียชีวิตหรือเสียอวัยวะจากอุบัติเหตุ 1.5 ล้านบาท]

## อัตราค่าบริการนี้ไม่รวม

- ค่าธรรมเนียมการจัดทำหนังสือเดินทาง(PASSPORT)
- ค่าใช้จ่ายส่วนตัว อาทิเช่น ค่าอาหาร, ค่าเครื่องดื่มที่สั่งพิเศษ(มินิบาร์, น้ำดื่ม, บุหรี่, เหล้า, เบียร์ ฯลฯ), ค่าโทรศัพท์ , ค่าซักรีด, ค่าธรรมเนียมหนังสือเดินทาง, ค่าน้ำหนักเกินจากทางสายการบินกำหนดเกินกว่ากำหนด, ค่ารักษาพยาบาลกรณีเกิดการเจ็บป่วยจากโรคประจำตัว, ค่ากระเป๋าเดินทางหรือของมีค่าที่สูญหายในระหว่างการเดินทาง เป็นต้น
- ค่าห้องพักเดี่ยวตามอัตรา
- ค่าบริการยกกระเป๋าในโรงแรม ซึ่งท่านจะต้องดูแลกระเป๋าและทรัพย์สินด้วยตัวท่านเอง
- ค่าธรรมเนียมน้ำมันและภาษีสนามบิน ในกรณีที่สายการบินมีการปรับขึ้นราคา
- ค่าทิปมัดคอกเทศก์ท้องถิ่นและทิปพนักงานขับรถ (วันละ 200 บาท ต่อท่าน) ทิปหัวหน้าทัวร์ (ตามความประทับใจ)**
10. ค่าภาษีมูลค่าเพิ่ม 7 %

## เงื่อนไขการสำรองที่นั่ง

กรุณาจองล่วงหน้าอย่างน้อย 30 วันก่อนการเดินทางและกรุณาเตรียมเงินมัดจำ 5,000 บาท **(ที่นั่งจะยืนยันเมื่อได้รับเงินมัดจำแล้วเท่านั้น)** หากต้องยื่นวีซ่า ต้องเตรียมเอกสารยื่นวีซ่าให้เรียบร้อยภายใน 2-3 วันหลังจากทำการจองแล้ว (ใช้เวลาขอวีซ่าไม่ต่ำกว่า 7 วันทำการ)

การชำระค่าทัวร์ส่วนที่เหลือทางบริษัทฯจะเรียกเก็บก่อนเดินทางไม่น้อยกว่า 15 วันท่านควรจัดเตรียมค่าทัวร์ให้เรียบร้อยก่อนกำหนดเนื่องจากทางบริษัทต้องสำรองค่าใช้จ่ายในส่วนของคุณค่าที่พักและตั๋วเครื่องบินฉะนั้นจะถือว่าท่านยกเลิกการเดินทางโดยอัตโนมัติ

## กรณียกเลิกการเดินทาง

- แจ้งยกเลิกก่อนเดินทาง 30 วัน คืนค่าใช้จ่ายทั้งหมด
- แจ้งยกเลิกก่อนเดินทาง 15-29 วัน เก็บค่าใช้จ่ายท่านละ 5,000 บาท
- แจ้งยกเลิกน้อยกว่า 15 วันก่อนเดินทาง ทางบริษัทฯขอสงวนสิทธิ์เก็บค่าใช้จ่ายทั้งหมด
- สำหรับผู้โดยสารที่ไม่ได้ถือหนังสือเดินทางไทย และทางบริษัทฯเป็นผู้ยื่นวีซ่าให้ เมื่อผลวีซ่าผ่านแล้วมีการยกเลิกการเดินทางบริษัทฯ ขอสงวนสิทธิ์ในการคืนค่ามัดจำทั้งหมด

5. **บริษัทขอสงวนสิทธิ์ในการเก็บค่าใช้จ่ายทั้งหมดกรณีท่านยกเลิกการเดินทางและมีผลทำให้คณะเดินทางไม่ครบตามจำนวนที่บริษัทฯกำหนดไว้ (10 ท่านขึ้นไป)** เนื่องจากเกิดความเสียหายต่อทางบริษัทและผู้เดินทางอื่นที่เดินทางในคณะเดียวกันบริษัทต้องนำไปชำระค่าเสียหายต่างๆที่เกิดจากการยกเลิกของท่าน
6. **กรณีเจ็บป่วย**จนไม่สามารถเดินทางได้ซึ่งจะต้องมีใบรับรองแพทย์จากโรงพยาบาลรับรองบริษัทจะพิจารณาเลื่อนการเดินทางของท่านไปยังคณะต่อไปแต่ทั้งนี้ท่านจะต้องเสียค่าใช้จ่ายที่ไม่สามารถเรียกคืนได้ เช่นค่าตัวเครื่องบินค่าห้องค่าธรรมเนียมวีซ่าตามที่สถานทูตฯ เรียกเก็บ และค่าใช้จ่ายอื่นๆที่เกิดขึ้นตามจริง ในกรณีที่**ไม่สามารถเดินทางได้**
7. **กรณีเป็นวีซ่าแล้วไม่ได้รับการอนุมัติวีซ่าจากทางสถานทูต (วีซ่าไม่ผ่าน)** และท่านได้ชำระค่าทัวร์หรือมัดจำมาแล้วทางบริษัทฯ คืนค่าทัวร์หรือมัดจำให้ แต่ทางบริษัทขอสงวนสิทธิ์ในการหักค่าบริการยื่นวีซ่า, ค่าวีซ่า และค่าใช้จ่ายบางส่วนที่เกิดขึ้นจริงเป็นกรณีไป (อาทิ กรณีออกตั๋วเครื่องบินไปแล้ว หรือได้ชำระค่าบริการในส่วนของโรงแรมนอกเช่น โรงแรม ฯลฯ ไปแล้ว) ทางบริษัทขอสงวนสิทธิ์ในการหักเก็บค่าใช้จ่ายจริงที่เกิดขึ้นแล้วกับท่านเป็นกรณีไป
8. **กรณีวีซ่าผ่านแล้ว แจ้งยกเลิกก่อนหรือหลังออกตั๋วโดยสาร** บริษัทฯ ขอสงวนสิทธิ์ในการ **ไม่คืนค่าทัวร์ทั้งหมด**
9. **กรณีวีซ่าผ่านแล้ว แต่กริปออกเดินทางไม่ได้** เนื่องจากผู้เดินทางท่านอื่นในกลุ่มโดนปฏิเสธวีซ่า หรือไม่ว่าด้วยสาเหตุใดๆก็ตาม ทางบริษัทขอสงวนสิทธิ์ในการหักเก็บค่าใช้จ่ายจริงที่เกิดขึ้นแล้วกับท่านเป็นกรณีไป
10. **กรณีผู้เดินทางไม่สามารถเข้า-ออกเมืองได้** เนื่องจากเอกสารปลอมหรือการห้ามของเจ้าหน้าที่ไม่ว่าเหตุผลใดๆ ก็ตามทางบริษัทขอสงวนสิทธิ์ในการ **ไม่คืนค่าทัวร์ทั้งหมด**

## ข้อมูลการเดินทาง

### เรื่องตั๋วเครื่องบินและที่นั่งบนเครื่องบิน

1. ในการเดินทางเป็นหมู่คณะ ผู้โดยสารจะต้องเดินทางไป-กลับพร้อมกัน หากต้องการเปลี่ยนวันเดินทางกลับ ท่านจะต้องชำระค่าใช้จ่ายส่วนต่างที่สายการบิน และบริษัททัวร์เรียกเก็บและการจัดที่นั่งของกรุ๊ป เป็นไปโดยสายการบินเป็นผู้กำหนด ซึ่งทางบริษัทฯ ไม่สามารถเข้าไปแทรกแซงได้ และในกรณียกเลิกการเดินทาง และได้ดำเนินการ ออกตั๋วเครื่องบินไปแล้ว (กรณีตัว REFUND ได้) ผู้เดินทางต้องรอ REFUND ตามระบบของสายการบินเท่านั้น
2. ทางบริษัทฯ ได้สำรองที่นั่งพร้อมชำระเงินมัดจำค่าตัวเครื่องบินแล้ว หากท่านยกเลิกทัวร์ ไม่ว่าจะด้วยสาเหตุใด ทางบริษัทขอสงวนสิทธิ์การเรียกเก็บค่ามัดจำตัวเครื่องบิน ซึ่งมีค่าใช้จ่าย ประมาณ 1,000 – 5,000 บาท แล้วแต่สายการบิน และช่วงเวลาเดินทาง
3. หากตัวเครื่องบินทำการออกแล้ว แต่ท่านไม่สารรถออกเดินทางได้ ทางบริษัทขอสงวนสิทธิ์เรียกเก็บค่าใช้จ่ายตามที่เกิดขึ้นจริง และรอ Refund จากทางสายการบิน ใช้เวลาประมาณ 3- 6 เดือนเป็นอย่างน้อย
4. นั่งที่ Long Leg โดยปกติอยู่บริเวณทางออกประตูฉุกเฉิน และผู้ที่จะนั่งต้องมีคุณสมบัติตรงตามที่สายการบิน กำหนด เช่น ต้องเป็นผู้ที่มีร่างกายแข็งแรง และช่วยเหลือผู้อื่นได้อย่างรวดเร็วในกรณีที่เครื่องบินมีปัญหา เช่น สามารถเปิดประตูฉุกเฉินได้ (น้ำหนักประมาณ 20 กิโลกรัม) ไม่ใช่ผู้ที่มีปัญหาทางด้านสุขภาพและร่างกาย และอำนาจในการให้ที่นั่ง
5. Long leg ขึ้นอยู่กับทางเจ้าหน้าที่เช็คอินสายการบิน ตอนเวลาที่เช็คอินเท่านั้น

### เรื่องโรงแรมที่พัก

1. เนื่องจากการวางแผนห้องพักของแต่ละโรงแรมแตกต่างกัน จึงอาจทำให้ห้องพักแบบห้องเดี่ยว (Single) และห้องคู่ (Twin/Double) และห้องพักแบบ 3 ท่าน/3 เตียง (Triple Room) ห้องพักอาจจะไม่ติดกันและบางโรงแรมอาจมีห้องพักแบบ 3 ท่านจำนวนไม่มากนัก จึงขอสงวนสิทธิ์ในการเปลี่ยนแปลงตามความเหมาะสม

กรณีที่จัดงานจัดประชุมนานาชาติ (Trade Fair) เป็นผลให้ค่าโรงแรมสูงขึ้นมากและห้องพักในเมืองเต็ม บริษัทฯขอสงวนสิทธิ์ในการปรับเปลี่ยนหรือย้ายเมืองเพื่อให้เกิดความเหมาะสม



**ข้อความซึ่งถือเป็นสาระสำหรับท่านผู้เกี่ยวข้องซึ่งร่วมเดินทาง**

ทางบริษัทฯ เป็นตัวแทนในการจัดนำสัมมนา และการเดินทางที่มีความชำนาญ โดยจัดหาโรงแรมที่พัก อาหาร ยานพาหนะ และสถานที่ท่องเที่ยวพร้อมทั้งการสัมมนา ดูงาน เพื่อความสะดวกสบาย และเกิดประโยชน์สูงสุดในการเดินทาง ทั้งนี้ทางบริษัทฯ ไม่สามารถรับผิดชอบในอุบัติเหตุหรือความเสียหายที่เกิดจากโรงแรมที่พัก ยานพาหนะ, อันเนื่องมาจากอุบัติเหตุรวมถึงภัยธรรมชาติ, โจรกรรม, วินาศกรรม, อัคคีภัย, การปล้น, การจลาจล, สงครามการเมือง, การผันผวนของอัตราแลกเปลี่ยนเงินตราต่างประเทศ, การนัดหยุดงาน, ความล่าช้าของเที่ยวบิน, สายการบินเรือ, รถไฟ, พาหนะท้องถิ่น, ตลอดจนการถูกปฏิเสธออกวีซ่าจากกงสุล และ / หรือ ส่วนงานที่เกี่ยวข้องกับสถานเอกอัครราชทูต รวมถึงผู้มีอำนาจทำการแทนประจำประเทศไทย (โดยไม่จำเป็นต้องแสดงเหตุผล เนื่องจากเป็นสิทธิพิเศษทางการทูต) ซึ่งอยู่เหนือการควบคุมของบริษัทฯ หมายรวมถึงในระหว่างการเดินทางท่องเที่ยวทั้งใน หรือ ต่างประเทศ แต่ทางบริษัทฯ มีความคุ้มครอง และประกันอุบัติเหตุ ตามเงื่อนไขที่บริษัทฯ ที่รับประกันในกรณีที่ผู้ร่วมเดินทางถูกปฏิเสธโดยเจ้าหน้าที่ตรวจคนเข้าเมืองของประเทศไทย และ/หรือ ต่างประเทศ มิให้เดินทางออก หรือ เข้าประเทศ เนื่องจากความประพฤติ พฤติกรรมของผู้เดินทางไม่ปฏิบัติตามกฎระเบียบด้านการควบคุมโรคติดต่อเฉพาะพื้นที่ที่มีการปลอมแปลงเอกสารเพื่อการเดินทาง รวมถึงมีสิ่งผิดกฎหมาย บริษัทฯ จะไม่คืนค่าใช้จ่ายใดๆ รายละเอียดด้านการเดินทาง อาจมีการเปลี่ยนแปลงได้ตามความจำเป็น หรือเพื่อความเหมาะสมทั้งปวง โดยมีต้องแจ้งให้ทราบล่วงหน้า ทั้งนี้การขอสงวนสิทธิดังกล่าว บริษัทฯ จะยึดถือและคำนึงถึงผลประโยชน์ตลอดจนความปลอดภัยของท่านผู้เกี่ยวข้อง ซึ่งร่วมเดินทางเป็นสำคัญ

**ติดต่อสอบถามและจองทัวร์ได้ที่ Tour Express Center**  
**Tel. 02-379-1988 (อัตโนมัติ) Hotline. 081-933-0700**

E-Mail : info4tec@gmail.com

มดตะนอย : 086-321-2791

ใบ : 083-096-7406

Line : @tourexpress

โทโก้ : 095-746-4608

ใบล : 086-331-6533

Fax : 02-379-1966-7

อ้อมอ้อม : 097-234-4827

บุคคา : 081-955-5974