



ทัวร์เอ็กซ์เพรส เซ็นเตอร์

300/76 โครงการ พรีเมียมเพลส 6 ถนน นวมินทร์
แขวงนวมินทร์ เขตบึงกุ่ม กรุงเทพมหานคร 10240
ใบอนุญาตนำเที่ยวเลขที่ 11/06195



T : 02-379-1988

M : 081-933-0700

F : 02-379-1966-7

E : info4tec@gmail.com

Line : @tourexpress

คลับเมท คานี มัลดีฟส์ แพคเกจ 3 วัน 2 คืน

ราคาพร้อมตั๋วเครื่องบิน สายการบิน Air Asia (FD)

ขาไป FD177 Bangkok – Male DMK – MLE : 09.30-11.40 น.

ขากลับ FD178 Male – Bangkok MLE-DMK : 12.30-19.00 น.



| Date of Travel | Room type | 3Days 2Night Packagr/Adult |
|-------------------|-----------------|----------------------------|
| 30 Sep-2 Oct 2017 | Club Room | 30,550 Baht |
| | Deluxe | 40,950 Baht |
| | Overwater Suite | 43,100 Baht |
| 21-23 Oct 2017 | Club Room | 35,850 Baht |
| | Deluxe | 45,390 Baht |
| | Overwater Suite | 49,380 Baht |
| 27-29 Oct 2017 | Club Room | 30,100 Baht |
| | Deluxe | 39,650 Baht |
| | Overwater Suite | 43,630 Baht |
| 28-30 Oct 2017 | Club Room | 29,950 Baht |
| | Deluxe | 39,700 Baht |
| | Overwater Suite | 43,650 Baht |
| 3-5 Nov 2017 | Club Room | 29,400 Baht |
| 10-12 Nov 2017 | Deluxe | 37,800 Baht |
| 17-19 Nov 2017 | Overwater Suite | 42,800 Baht |
| 4-6 Nov 2017 | Club Room | 29,550 Baht |
| | Deluxe | 38,100 Baht |
| | Overwater Suite | 42,600 Baht |
| 11-13 Nov 2017 | Club Room | 28,950 Baht |
| 18-20 Nov 2017 | Deluxe | 37,500 Baht |
| 25-27 Nov 2017 | Overwater Suite | 42,100 Baht |

| Date of Travel | Room type | 3Days 2Night Packagr/Adult |
|----------------|-----------------|----------------------------|
| 1-3 Dec 2017 | Club Room | 32,400 Baht |
| 2-4 Dec 2017 | Deluxe | 42,150 Baht |
| 3-5 Dec 2017 | Overwater Suite | 47,350 Baht |
| 8-10 Dec 2017 | Club Room | 34,850 Baht |
| 9-11 Dec 2017 | Deluxe | 44,550 Baht |
| | Overwater Suite | 49,750 Baht |
| 15-17 Dec 2017 | Club Room | 31,600 Baht |
| | Deluxe | 41,400 Baht |
| | Overwater Suite | 46,600 Baht |
| 16-18 Dec 2017 | Club Room | 31,250 Baht |
| | Deluxe | 40,950 Baht |
| | Overwater Suite | 46,150 Baht |

Maldives

คลับเมดคานี มัลดีฟส์



คลับเมดคานี ตั้งอยู่บนเกาะคานีฟีโนลู่ ซึ่งเป็นหนึ่งในหมู่เกาะมัลดีฟส์ที่ได้รับการขนานนามว่าเป็น “เกาะสวรรค์แห่งสุดท้าย” ซึ่งรายล้อมไปด้วยหาดทรายขาวบริสุทธิ์ นอกจากนี้จะทำให้ทุกวันพักผ่อน ของคุณเป็นวันสุดแสนพิเศษแล้วทางคลับเมด ยังมีความโดดเด่นที่เป็นเอกลักษณ์เฉพาะตัวที่นอกเหนือจากบรรยากาศ ที่พัก กิจกรรมครบครันแล้ว ทางเรายังมีเหล่าพนักงานที่ เรียกติดปากกันว่า G.O. (Gentle Organizer) ที่จะคอยดูแล G.M. (Gentle Member หรือ หมายถึงลูกค้านั่นเอง) ด้วยบริการสุดประทับใจ ทั้งหมดนี้เป็นภาพที่ผสมผสานกัน อย่างลงตัวบนเกาะซึ่งตั้งอยู่ในแถบเขตร้อนที่ยังคงความเป็น ธรรมชาติไว้อย่างสมบูรณ์แบบ



Club Med

เนรมิตฝันของคุณให้เป็นจริงที่คลับเมดคานี มัลดีฟส์

แพ็คเกจโปรแกรม การเดินทางโดยสายการบิน แอร์เอเชีย (FD)



BEACH CLUB ROOM

- Size: 30 sqm
- Maximum occupancy: 3 (2 adults + 1 child under 12 years old)
- Sea view



CLUB ROOM – RENOVATED

- Size: 30 sqm
- Maximum occupancy: 3 (2 adults + 1 child under 12 years old)
- Sea/Garden view



CLUB ROOM

- Size: 30 sqm



OVERWATER SUITE

- Size: 98 sqm (indoor: 76 sqm)
- Maximum occupancy per room: 2 adults
- Sea view

OVERWATER SUITE

PANORAMIC VIEW

- Size: 98 sqm (indoor: 76 sqm)
- Maximum occupancy per room: 2 adults
- Sea view



BEACH DELUXE ROOM WITH TERRACE - RENOVATED

- Size: 74 sqm (indoor: 54 sqm)
- Maximum occupancy: 2 adults
- Sea view

BEACH DELUXE ROOM WITH TERRACE

- Size: 74 sqm (indoor: 54 sqm)
- Maximum occupancy: 2 adults
- Sea view

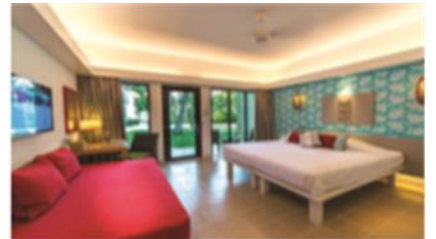

GARDEN CLUB ROOM

- Size: 32 sqm
- Maximum occupancy: 3 (2 adults + 1 child under 12 years old)
- Garden view

GARDEN CLUB CONNECTING ROOM

- Size: 64 sqm
- Maximum occupancy: 6 (3 adults + 2 children, each under 12 years old)
- Garden view

- 06.30 น.** ขณะพร้อมกัน ณ สนามบินคอนเมือง อาคารผู้โดยสารขออก เคาน์เตอร์ Air Asia (FD)
- 09.30 น.** นำท่านเหิรฟ้าสู่เมืองมาเลย์ สนามบินกลางทะเล โดยสายการบิน Air Asia เที่ยวบินที่ FD 177
- 11.45 น.** เดินทางถึงสนามบินมาเลย์ สนามบินกลางทะเล ที่มีบรรยากาศที่สวยงาม หลังตรวจเอกสารเป็นที่เรียบร้อย นำท่านลงเรือเร็วเดินทางสู่เกาะมัลดีฟ ระหว่างทางท่านสามารถชมนำทะเลใสบริสุทธิ์ พร้อมทั้งบ้านเรือนต่างๆบริเวณเกาะ บนคาบมหาสมุทรอินเดียได้อีกด้วย (ใช้เวลาเดินทาง 30 นาที สุริยสอร์ท) แล้วเชิญท่านเข้าสู่ Club Med Kani พร้อมการต้อนรับอันแสนอบอุ่นจากเจ้าเจ้าหน้าที่ Goes หลากหลายเชื้อชาติ พร้อมทั้งพักผ่อนเข้าห้องพักตามอัธยาศัย
- กลางวัน** บริการอาหารกลางวัน ณ ห้องอาหารของรีสอร์ท (เบียร์และน้ำดื่มบริการฟรี)
- ค่ำ** บริการอาหารเย็นในแบบที่ท่านจะประทับใจ พร้อมบริการเครื่องดื่ม เบียร์ และไวท์สเชียมตลอดการรับประทานอาหารมื้อค่ำ (ในกรณีที่เกิดการล่าช้าและถึงไม่ทันเวลาการใช้บริการอาหารมื้อเย็นที่ภัตตาคาร ทางคลับเมดจะจัดเป็นมื้ออาหารว่างบริการไว้ให้ในห้องพักแทน)
- 21.30 น.** จากนั้นนำท่านมาที่บริเวณ Shark Bay Stage ที่เป็นลานกลางแจ้ง ที่นี่ท่านจะสนุกสนานกับกิจกรรมยามค่ำคืน และการแสดงจากทางรีสอร์ทที่รอต้อนรับผู้ที่เดินทางมาเยือน และบริการเครื่องดื่มต่างตลอดยามค่ำคืนมากกว่า 150 รายการ พร้อมทั้งโชว์จากเจ้าหน้าที่สำหรับการต้อนรับ ลูกค้านักทุกท่าน
- 22.30 น.** เชิญท่านพักผ่อนตามอิสระ หรือท่านสามารถกินลม ชมบรรยากาศพร้อมเครื่องดื่มเย็น ได้ตลอดการพักผ่อน

หมายเหตุ ท่านสามารถเลือกรับบริการ เครื่องดื่มกว่า 150 รายการ อาทิ เหล้า เบียร์ ไวท์ หรือคอกเทลต่างๆ ได้โดยไม่จำกัด จำนวนครั้งฟรี โดยคลับเมดเปิดบริการต่อเนื่องตั้งแต่ 09.00 – 24.00 น. ของทุกวัน

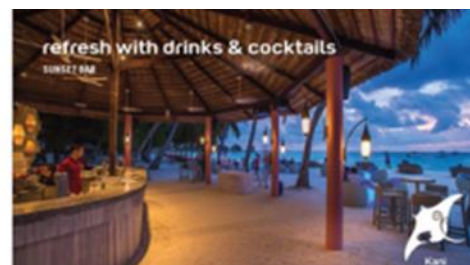

เช้า บริการอาหารเช้า ณ ห้องอาหารของริสอร์ท ท่ามกลางบรรยากาศยามเช้า กลางทะเลที่สวยงามหลังรับประทานอาหารเช้า ท่านที่ต้องการไปดำน้ำตื้นพร้อมกันที่ท่าเรือ ของริสอร์ท เพื่อร่วมทดสอบการว่ายน้ำ ก่อนที่จะร่วมออกทริป เพื่อไปสัมผัส โลกใต้น้ำ ในมหาสมุทรอินเดีย (กรณีที่ท่านไม่ผ่านการทดสอบว่ายน้ำทางริสอร์ทขอสงวนสิทธิ์การให้บริการ แต่สามารถเลือกเล่นกิจกรรมอื่นได้ภายในโรงแรม)

09.30 น. สำหรับท่านที่ต้องการ ร่วมทริปแรกท่านสามารถ ร่วมการเดินทางไปกับเรือที่บริการฟรี พร้อมอุปกรณ์ต่างๆ เช่น หน้ากากดำน้ำ เสื้อชูชีพ หรือตีนกบ (กรณีที่ท่านต้องการดำน้ำลึก ท่านสามารถติดต่อซื้อบริการเพิ่มเติม โดยมีค่าใช้จ่ายตามทริปที่ท่านต้องการ) สำหรับการดำน้ำตื้นใช้เวลาประมาณ 2 ชม. สำหรับท่านที่ไม่ออกไปร่วมทริปดำน้ำ ท่านสามารถ สนุกสนานกับกิจกรรม ที่ ระบายน้ำกับการออกกำลังกาย แบบ Aqua Gym ที่เน้นความสนุกสนาน ในสระว่ายน้ำหรือท่านสามารถอิสระกับกิจกรรมต่างๆมากมายบนเกาะ ที่ท่านเกือบจะไม่ต้องเสียค่าใช้จ่ายอื่นๆ อาทิ เรือแคนู,เรือถีบ, วินด์เซิร์ฟ, กระดานโต้คลื่น (ชนิดไม่มีเครื่องยนต์) เป็นต้น สามารถติดต่อโดยตรงที่เจ้าหน้าที่ประจำเกาะ

กลางวัน บริการอาหารกลางวัน ณ ห้องอาหารของริสอร์ท (เบียร์และน้ำดื่มบริการฟรี)

บ่าย ท่านสามารถสนุกสนานกับคอร์สต่างๆมากมายที่ทางClub Med เตรียมไว้สำหรับท่านโดยท่านสามารถสอบถามได้โดยตรงกับทางทีมงาน Club Med

ค่ำ บริการอาหารและปาร์ตี้สุดสนุกแบบปาร์ตี้ที่ไม่ซ้ำใคร พร้อมอาหารมากมายเมนูที่รอท่านให้เลือก และท่านสามารถเลือกเครื่องดื่ม ไวน์แดง ไวน์ขาว หรือเบียร์ ตลอดจนเครื่องดื่มชอปปิ้งต่างๆ ได้โดยไม่มีค่าใช้จ่ายและไม่จำกัดจำนวนในการให้บริการ

21.30 น. สนุกกับปาร์ตี้ ดนตรีกิจกรรมยามค่ำคืนในแบบ Club Med ที่บริเวณ ห้องการแสดง (Theater) ท่านสามารถ ชมการแสดงต่างๆ ได้ฟรี ได้ทุกค่ำคืน กับการแสดงที่ไม่ซ้ำกับทีม GO's ที่มากมายความสามารถ และบริเวณนี้ท่านสามารถเลือกเครื่องดื่มที่ท่านชื่นชอบ อาทิ คอกเทลต่างๆ ไวน์แดง ไวน์ขาว เบียร์ หรือเครื่องดื่มแอลกอฮอล์ มากมายกว่า 150 ชนิด ตลอดคืน (บาร์จะปิดบริการประมาณ 01.00 น.)

หมายเหตุ ท่านสามารถเลือกรับบริการ เครื่องดื่มกว่า 150 รายการ อาทิ เหล้า เบียร์ ไวน์ หรือคอกเทลต่างๆ ได้โดยไม่จำกัดจำนวนครั้ง โดยคลับเมดเปิดบริการต่อเนื่องตั้งแต่ 09.00 – 24.00 น. ของทุกวัน

เช้า บริการอาหารเช้า ณ ห้องอาหารของรีสอร์ท ท่ามกลางบรรยากาศยามเช้าริมทะเลที่สวยงามสำหรับท่านที่ต้องการร่วมทริปอีกครั้งท่านสามารถร่วมการเดินทางไปกับเรือที่บริการฟรี พร้อมอุปกรณ์การต่างๆ เช่น หน้ากากดำน้ำ เสื้อชูชีพ หรือตีนกบ (กรณีที่ท่านต้องการดำน้ำลึก ท่านสามารถติดต่อซื้อบริการเพิ่มเติม โดยมีค่าใช้จ่ายตามทริปที่ท่านต้องการ) สำหรับการดำน้ำตื้นใช้เวลาประมาณ 2 ชม. หรือท่านใดต้องการเล่นกิจกรรมท็องถึ้น (Katamaran) สามารถทดสอบและเรียนรู้ทักษะ ณ บริเวณริมหาดจุดให้บริการ

09.00 น. เก็บสัมภาระ เช็กเอาท์ จากห้องพัก (แต่ตัวท่านเองสามารถเล่นกิจกรรมและใช้สิ่งอำนวยความสะดวกต่างๆ ได้ ยกเว้นห้องพัก ทางกลับแมค มีห้องอาบน้ำมีไว้บริการด้านนอก)

09.40 น. เช็กอิน ณ เคาน์เตอร์ ของสายการบิน Air Asia เที่ยวบินที่ FD178

19.05 น. เดินทางถึงกรุงเทพฯ โดยสวัสดิภาพพร้อมความประทับใจ



ค่าใช้จ่ายนี้รวม:

1. ที่พัก 2 คืนพร้อมตัวเครื่องบิน ไปกลับ สายการบิน Air Asia (FD)
2. บริการรับส่งโดยเรือสปีดโบ๊ท ไป-กลับ ระหว่างสนามบิน-คลับเมด
3. อาหารบุฟเฟต์นานาชาติทั้งเช้า กลางวัน เย็น พร้อมทั้งเครื่องดื่ม เบียร์ ไวน์ น้ำผลไม้และอื่นๆ
4. บริการเครื่องดื่มทั้งผสมและไม่ผสมแอลกอฮอล์ตลอดวัน (ยกเว้นเครื่องดื่มแอลกอฮอล์ชนิด พรีเมียม, ไวน์ และ แชมเปญแบบทั้งขวด)
5. กิจกรรมกีฬาทั้งบนบกและทางน้ำ พร้อมผู้ฝึกสอนที่เชี่ยวชาญ เฉพาะรีสอร์ท ที่มีการเรียนการสอนและอุปกรณ์
6. การแสดงโชว์เอกลักษณ์ของคลับเมดทุกค่ำคืน โดยจิโอนานาชาติ

เงื่อนไขและข้อกำหนด:

- ใช้ได้สำหรับเข้าพักอย่างน้อย 2 คืน
- เด็กอายุต่ำกว่า 4 ปีเข้าพักที่คลับเมด ฟรี!
- เด็กอายุต่ำกว่า 14 ปี ไม่อนุญาตให้เข้าพักที่ห้องลากูน
- สำหรับห้อง Connecting room มีค่าใช้จ่ายเพิ่มเติม 700 บาท /ห้อง /คืน
- ห้องลากูนสวีทพาโนรามาวิว ชำระเพิ่ม 10%
- หากยืนยันการจองแล้วไม่สามารถส่งต่อ คืน หรือเปลี่ยนแปลงได้ และไม่สามารถใช้ร่วมกับโปรโมชั่นอื่นได้
- แพ้เคเจนีไม่สามารถใช้ได้กับกรุ๊ปทัวร์

ข้อแนะนำก่อนการเดินทาง :

- กระเป๋าเดินทางสำหรับฝากใต้ท้องเครื่อง
- จำนวน : ไม่จำกัด น้ำหนัก : ไม่เกิน 20 กิโลกรัม
- สิ่งที่ยอมรับภายใน : นอกเหนือจากเสื้อผ้าเครื่องแต่งกาย และของใช้อื่นๆ ข้อควรปฏิบัติอย่างเคร่งครัดสำหรับสิ่งของที่บรรจุไว้ในกระเป๋าเดินทางฝากใต้ท้องเครื่องมีดังนี้
- ห้าม นำผลิตภัณฑ์อัดอากาศใส่กระเป๋าไป เพราะอาจเกิดอันตรายระหว่างเดินทาง เช่น กระป๋องสเปรย์ต่างๆ
- ห้าม นำหนังสือเดินทางใส่กระเป๋าไปใหญ่ และกรุณาเก็บรักษาไว้อย่างดี เพื่อป้องกันการสูญหาย
- ห้าม นำที่ชาร์จแบตเตอรี่สำรอง (Power Bank) ทุกขนาด และทุกชนิด ใส่ในกระเป๋าไปใหญ่โดยเด็ดขาด
- ห้าม นำอาวุธทุกชนิดใส่ในกระเป๋าไปใหญ่โดยเด็ดขาด
- กระเป๋าเดินทางที่ถือติดตัวขึ้นเครื่อง (Hand Carry / Hand Bag)

- จำนวน : ต้องไม่เกิน 2 ใบ ต่อท่าน โดยแบ่งเป็น กระเป๋าเดินทางใบเล็กสำหรับถือขึ้นเครื่อง (Hand Carry) 1 ใบ และกระเป๋าสะพาย (Hand Bag) 1 ใบ
- ขนาด : ของกระเป๋าเดินทางใบเล็ก (Hand Carry) ต้องมีขนาด 58 x 34 x 23 ซม.
- น้ำหนัก : กระเป๋าเดินทางใบเล็ก (Hand Carry) ไม่เกิน 7 กิโลกรัม ต่อ 1 ใบ
- สิ่งที่บรรจุภายใน : ควรเป็นของใช้ที่จำเป็นระหว่างการเดินทาง อาทิ แปรงสีฟัน ยาประจำตัว ทั้งนี้สายการบินมีข้อกำหนดเคร่งครัด สำหรับสิ่งของที่บรรจุภายในกระเป๋าถือติดตัวขึ้นเครื่อง ดังนี้
 - - ของเหลว หรือ ของกึ่งเหลวทุกชนิด อาทิ เจล สเปรย์ที่ไม่ใช่วัสดุอันตราย และน้ำ เครื่องดื่ม โลชั่น ออยล์ น้ำหอม โฟม ยาสีฟัน นำยาแก้จุกลิ้นจี่ (ยกเว้น นม อาหารสำหรับเด็ก และยาน้ำในปริมาณที่พอเหมาะ) ต้องมีขนาดบรรจุไม่เกิน 100 มิลลิลิตรต่อชนิด และบรรจุรวมกันไม่เกิน 1,000 มิลลิเมตร และหากบรรจุเกินจาก 100 มิลลิลิตร ต้องเก็บไว้ในกระเป๋าฝากใต้ท้องเครื่องเท่านั้น
 - สำหรับของเหลว หรือ ของกึ่งเหลว อาทิ เจล หรือสเปรย์ ซึ่งซื้อจากร้านปลอดภาษีอากรที่สนามบิน หรือบนเครื่องบินต้องบรรจุในถุงพลาสติกใสปิดผนึกปากถุง ไม่มีร่องรอยผิดปกติให้สงสัยว่ามีการเปิดปากถุงหลังจากการซื้อ และมีหลักฐานแสดงว่าซื้อจากร้านค้าปลอดภาษีสนามบินหรือบนเครื่องบินในวันเดินทางเท่านั้น โดยตรวจสอบข้อมูลเกี่ยวกับการปฏิบัติต่อของเหลว เจล หรือสเปรย์ที่สนามบินซึ่งเป็นจุดปลายทางของการเดินทาง
 - กรณีที่นำของเหลวและกึ่งเหลวบรรจุไว้ในกระเป๋าถือติดตัวขึ้นเครื่องต้องแสดงถุงพลาสติกใสซึ่งใส่ภาชนะบรรจุของเหลว เจล หรือสเปรย์ รวมทั้งเครื่องคอมพิวเตอร์แบบพกพาและเสื้อคลุม เมื่อถึงจุดตรวจค้น
 - - สำหรับเครื่องใช้ไฟฟ้าส่วนตัว วัสดุอุปกรณ์ของมีคมอันสามารถก่อให้เกิดอันตรายได้เช่น มีดพับ มีดพก ผลไม้ ตะไบขัดเล็บ ไฟแช็ค มีด กรรไกร หรือ ของมีคมทุกชนิดที่สามารถทำเป็นอาวุธได้ ไม่อนุญาตให้บรรจุไว้ในกระเป๋าถือ ดังนั้นกรุณาใส่ไว้ในกระเป๋าเดินทางใบใหญ่ที่จะฝากลงใต้ท้องเครื่องบิน มิฉะนั้นอาจถูกยึดไว้โดยไม่ได้รับคืน
 - หมายเหตุ หากขนาดและน้ำหนักของกระเป๋าติดตัวขึ้นเครื่องเกินกว่าที่กำหนด สายการบินจะไม่ยินยอมให้นำกระเป๋าดังกล่าวขึ้นเครื่องโดยเด็ดขาด

ข้อมูลอื่นๆ

1. สิ่งห้ามนำเข้าประเทศมัลดีฟส์

- วัตถุที่สื่อถึงการต่อต้านศาสนาอิสลาม
- วัตถุบูชา
- หนังสือ สิ่งพิมพ์ลามก
- แอลกอฮอล์และเหล้า
- สัตว์อันตราย อาวุธสงคราม และระเบิด
- เนื้อหมู และผลิตภัณฑ์ที่ทำจากหมู

2. อุณหภูมิช่วงปลายเดือนสิงหาคม โดยประมาณ 26 - 35 องศาเซลเซียส ก่อนออกเดินทางกรุณาตรวจเช็คอุณหภูมิอีกครั้ง

3. เวลา จะช้ากว่าประเทศไทย 2 ชั่วโมง

4. ภาษา ภาษาท้องถิ่นคือ Dhivehi และภาษาอังกฤษ

5. เงินตราอัตราแลกเปลี่ยนอยู่ที่ประมาณ 12รูเฟีย (Rufiyaa/MVR) ต่อ 1 ดอลลาร์สหรัฐ หรือ 1 รูเฟีย เท่ากับ 3-4 บาท แต่ท่านอาจจะไม่จำเป็นต้องแลกเงินรูเฟีย ใ้มากนักเพราะที่คลับเมด คานี ยินดีรับเงินดอลลาร์สหรัฐ หรือท่านสามารถจ่ายผ่านบัตรเครดิต ซึ่งค่าใช้จ่ายทั้งหมดจะถูกบันทึกเอาไว้ คิดบัญชีรวมกันเมื่อท่านเช็คเอาท์ (บัตร VISA / JCB / American Express / Eurocard และ Master Card)

6. เสื้อผ้า การแต่งกาย และของใช้ต่างๆ

- ควรเตรียมเสื้อผ้าที่เป็นผ้าฝ้าย ผ้าลินิน เสื้อยืดเนื้อบางสวมใส่สบาย เนื่องจากมัลดีฟส์อากาศร้อนทั้งปี
- รองเท้าแตะ หรือ รองเท้าที่สวมใส่สบาย
- กางเกงว้ายน้ำ ชุดว้ายน้ำ
- ครีมกันแดด
- แว่นตากันแดด หรืออุปกรณ์กันแดดในแบบของท่านเอง
- รองเท้าผ้าใบสำหรับท่านที่ชอบออกกำลังกายในห้องฟิตเนส หรือออกกำลังกายเอโรบิค/โยคะ
- กล้องถ่ายรูปและอุปกรณ์เก็บภาพ

7. กระแสไฟฟ้า ระบบไฟฟ้าเป็นแบบกระแสสลับ 230-240 Volts -AC **ปลั๊กเป็นแบบ 3 ขา ควรพก adapter ติดตัวไปด้วย

8. การเข้าประเทศ ท่านสามารถเดินทางเข้าสู่มัลดีฟส์โดยไม่ต้องใช้วีซ่า โดยสามารถพักอาศัยอยู่ได้ไม่เกิน 30 วัน และ พาสปอร์ตต้องมีอายุอย่างน้อย 6 เดือนขึ้นไป
9. การใช้โทรศัพท์ โทรศัพท์กลับเมืองไทย ให้กด 001 หรือ 002 หรือ 008 + 66 + 2 หรือ 8 หมายเลข โทรศัพท์ 7 ตัว
10. ของมีค่าไม่ควรนำของมีค่าติดตัวมากเกินไป เพื่อการท่องเที่ยวอย่างสบายใจ
11. คลับเมด จะมีการแต่งกายเพื่อร่วม ชิมปาร์ตี้ ในแต่ละวัน สามารถโทรเชค ล่วงหน้าก่อนการเดินทาง 5 วัน ที่คลับเมดกรุงเทพ

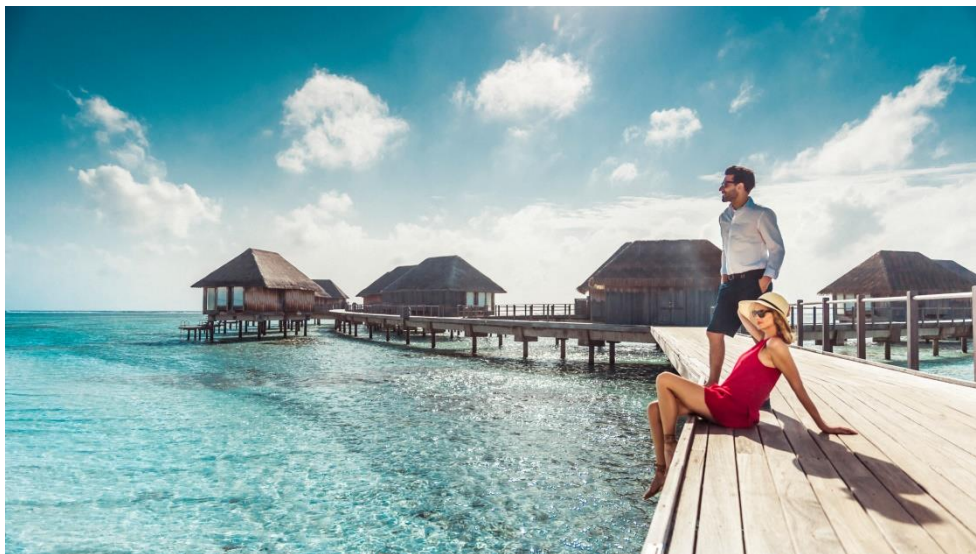

ติดต่อสอบถามและจองทัวร์ได้ที่ Tour Express Center
Tel. 02-379-1988 (อัตโนมัติ) Hotline. 081-933-0700

E-Mail : info4tec@gmail.com

มดตะนอย : 086-321-2791

เบ : 083-096-7406

Line : @tourexpress

โกโก้ : 095-746-4608

เบล : 086-331-6533

Fax : 02-379-1966-7

อ้อมแอ้ม : 097-234-4827

โหน่ง : 081-955-5974